

建設協組news

ライト Light



全京都建設協同組合

Tel.075-382-1021(代) / Fax.075-394-3201
http://www.zenkyoto.jp/ ✉z-kanri@cocoa.ocn.ne.jp
〒615-8165 京都市西京区榎原盆山13-1
発行人：奥村 良一

11 2010.November
通巻470号

HEAD LINE 今月の主な記事

足場材の海外事情(2)	1
職員アンケート「組合事業の強みと弱み」	2
第2回環境委員会で「環境負荷」認識	3
健康診断のお知らせ	4
府が建設業許可業者を立入検査	4

協同組合Notice

遺物から学ぶ歴史と先人の知恵 / 文化財事業

日本全国で毎年、1万件近い発掘調査が行われており、膨大な数の遺跡や遺物が発見されています。高松塚古墳やキトラ古墳のように、新聞の第一面を飾るような大きな発見もあります。そのほとんどが地味で小さな発見ですが、地元にとってみればその土地の歴史や文化を知る、かけがえのない発見だと言えます。大小を問わず多くの調査地では発掘作業が終盤に入った段階で、地元住民や考古学に興味のある人達を対象とした現地説明会が行われます。参加者個々の質問にも、担当調査員さんから丁寧な回答をもらうことができます。文字に残されなかった地元の歴史を知りたい人にとって、絶好の機会です。また、地元小中学生の課外学習の場としても活用されることがあります。

先日、向日市の小学校校庭の発掘現場では、土器作り体験が行われました。出土された平安時代の土師器（弥生式土器の流れを汲む古墳時代～奈良・平安時代まで生産された素焼きの土器）を観察しながら、当時の技法で完成させるという内容です。私も指導されていた調査員さんの勧めで一皿作らせていただくことになり、800年以上前の人々の生活の知恵を学ぶことができました。（Y）

足場材の海外事情(2) / 総合事業部

お隣り中国・香港の竹足場について10月号で書きましたが、今回も引き続き香港の足場事情について書きたいと思います。

足場職人の専門学校!?

香港にも、竹足場の施工をする専門の業者さんがいて、業種的には「鷲」ではなく「棚業」と言うようです。建造業訓練局が運営する一年全日制的竹棚架訓練課程を履修する必要があります。

その施設では、徒弟制度で地上何百メートルにもなる竹の組み方を教えているのかと思うかもしれませんが、実は竹の組み方を教える特別施設が香港にあります。竹の組み方を教える施設というよりは、大工を養成する学校のようなものです。

今でも香港では1,835人が竹の足場職人として登録しており、毎年数人の新人が誕生しています。



低い収入それでも独立を目指す

香港の業界団体「建造業議会 (Construction Industry Council = CIC)」主催の講座では、受講生に「自信を付ける」ことをコースの重要な目的としています。

足場職人の資格を得てから親方になるまでの4年間の日給は、350～400香港ドル(約4,000～4,600円)程度で、その後ようやく700～800香港ドル(約8,000～9,200円)程度になります。

建築関係職の中では、鉄筋工に次いで二番目に高い賃金ですが、危険が高い割に収入が低いことから、CICが主催する講座の中で、足場職人コースの人気は決して高くはありません。ある年の生徒数は配管工コース約30人に対し、足場職人コースは7人、前年の修了生はわずか4人でした。

3K(きつい・汚い・危険)と言われる建設職の評価が低いのは、日本も香港も同様です。(K)

職員アンケート「組合事業の強みと弱み」

組合は9月、職員アンケートを実施しました。組合の事業のこれからを展望するうえで、携わる事業を職員自身がどう認識しているかは重要なポイント。アンケートは、9つの既存事業の強みと弱みに対する認識と提案からなっています。集約結果を見ると、組合の現在の方針を一部理解していないことなどもありましたが、総じて強みと弱みを認識していることが分かりました。ただ、数人を除いて事業を発展させるための突っ込みが弱かったようです。

提案には、建設工事業部の「結の家」事業の再構築をはかるため、外部設計事務所、施工組合員企業、職員によるプロジェクトを立ち上げ、コンセプトや営業の戦略・戦術を検討するべきではないか、という積極的なものもありました。また、マンションの改修工事が増えてくる時代を考えると、その事業を手がける組合員企業と共同で営業すべきではないか、という意見もありました。

総合事業部に関しては、仮設材リースでの商品の買い換えを求める意見が多くありました。京建労への営業を強化すべきこと、またプロがホームセンターに買いに行く理由を分析すれば集客ヒントがあるのではないかと、などの「頭を使った仕事」を促されました。

埋蔵文化財事業については、他府県進出や総合事業とあわせ、作業現場での夏場のメッシュ日除け商品など新商品の提案もありました。

組合では、以上の提案を「すぐ実現できる提案」「時間がかかる提案」などに分けて、まず職員にフィードバックし、実施していく予定です。

なお、アンケート結果の全文がほしい方は組合までご連絡ください。

豊・ふすま・インテリア

室内装飾仕上

クロス、表装、床施工、ダイノックシート
ガラスフィルム、障子張り、カーテン
ブラインド、キッチンパネル施工

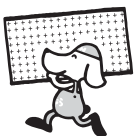

株式
会社

にしむら

京都府知事認可
(般-14) 4728号

京都市右京区太秦安井松本町22 (三条通り天神川東入ル)

TEL 075 841-4400 FAX 075 811-0339

<http://www.homeservice.co.jp/>

土・建築・製作金物 設計・施工

製作金物の構造計算から作図・設計・施工までいたします。

ステンレス製作金物なら実績ある当社へ御用命ください。

株式会社 **三田**

京都府久世郡久御山町野村東147-2
TEL (075) 631-7833 FAX (075) 631-7857

<http://www.mita036.com>

mita036

検索

ハセガワの商品特価セール第2弾！

11月30日(火)まで実施しています。

はしご兼用脚立RC - 12L (2台) と伸縮足場板のセット合計85,300円のところ、セット特価で24,800円。長尺脚立のベストセラーXAM - 27の定価76,400円のところ、19,800円。脚立に代わる作業台で可搬式作業台、お立ち台DSK - 18S高さ1,380~1,780までの伸縮タイプで手がかり棒付、定価145,700円を87,400円で、同じくDUK - 18SX (高さ伸縮1,440~1,850) で手がかり棒付、定価143,000円を69,800円で。軽さ抜群！ ワイド脚幅で安定感アップ！ 造園・園芸用三脚 (天板高さ3.01m) N - 300Tの定価54,700円を15,800円に。

その他、軽量3連はしご、高所作業台足場など各種取り揃えています。この機会にぜひご利用ください。チラシお入り用の方、問合せは洛西センターまたは洛南事務所まで。

チラシ講習会を開催

10月5日、チラシ講習会を開催しました。講師は株式会社きかんしコム佐古田宗幸氏と北野明子氏。参加者は組合員、職員あわせて7人でした。

始めに佐古田氏から、営業活動に関してのお話があり、営業に欠かせないツールとして、商品チラシは置いてくるだけでも効果があるということでした。また、参考としているんなチラシを見せていただいた中でも、特に目新しく思えたのは、超小型パンフレットという名刺サイズのもので、名刺を交換するだけで商品アピールもでき、利点として捨てられることがほとんどないという優れものでした。続いて北野氏より、チラシを作成する時のポイントと、組合員が実際に作成されたチラシを参考に解説があり、字体(フォント)を統一するよりも強調したい箇所は変えるほうがより効果的になることや、目線の移動をスムーズにするための工夫など、内容盛りだくさんに教えていただきました。

第2回環境委員会を開催

10月7日、環境委員会を開催致しました。今回は杉原卓治氏のご指導を受けながら、当事業所のベルトコンベヤー置場、倉庫、側溝、貯留池などを環境委員会メンバーで現場の環境調査をしました。その結果さまざまなことが分かりました。

ヤード(資材置き場)では、フォークリフトやクランプ、ブラケットなどの資材を洗う洗濯機、単管パイプの積み降ろしなどの作業において出される音が、近隣に対する騒音となる場合も考えられることから、例えば「構内静かに！」という看板を設置することや早朝、夜間の作業において注意を促すことなど、騒音対策を話し合いました。

他にも雨水貯水池、化学物質、消火器、大量の紙、廃バッテリーなど、思いのほか環境影響負荷があることが分かりました。

そういったマイナス影響ばかりではなく、杉原氏より「レンタル事業そのものが環境負荷を減らすプラス影響です」ということを聞き、機材リース事業を新たな視点で捉えることができました。

今回は建設工事事業部の協力を得て、工事現場における現場環境調査を実施する予定です。



メルマガ配信を始めました

『建設協組news Light』10月号からメルマガの配信を開始しました。配信をご希望の方はFaxで、企業名とメールアドレスをご記入の上お申込みください。

健康診断のお知らせ

すでに案内をしていますが、今年度も健康診断の受け付けを始めます。太子道診療所・川端診療所・吉祥院病院・京都工場保健会の4診療機関で実施する一般健診の他、半日ドックの検診も受け付けています。

太子道診療所 10/27、11/10、11/12、11/17

川端診療所 11/2、11/4、11/9

吉祥院病院 10/20、10/27、11/10、11/17、11/24

京都工場保健会 11/1から12/28まで年内受診可能です。

受診ご希望の方はご連絡ください。

今回受診できなかった事業所の方は、来年度もこの時期に健康診断を実施しますので、来期でのご利用をお待ちしています。



建設業許可業者の立入検査実施 / 京都府

不良不適格業者の放置は、適正な競争を妨げ、工事の品質確保、コスト縮減及び適正な施工体制の確保等の支障となるとともに、技術力や経営力を向上させようとする優良な建設企業の意欲を削ぐ要因の一つとなっています。

そこで京都府では、京都府公共調達検討委員会の提言や国土交通省の指導を踏まえ、企業評価の前提となる建設業の許可等の資格審査において一層厳格な審査を行う必要があるため、今年7月1日から実施している建設業許可審査事務の見直しで常勤性のない者の名義を記載する「名義貸し」や、実在しない営業所を記載する「名ばかり営業所」を排除することを強化しています。より一層、不良不適格業者の排除を行い、建設業の健全な発展に寄与するため、京都府知事許可建設業者に対して建設業法第31条第1項の立入検査を実施します。

< 内容 >

建設業許可業者における立入検査基準

建設業許可申請等における経營業務の管理責任者、営業所の専任技術者など営業所の実態の確認について

立入検査内容の概要

次の2つの観点から、立入検査業者に対し、確認資料の提示を求めます。

- ・「名義貸し」の排除

法定の人的要件とされる者（経營業務の管理責任者、営業所の専任技術者等）について、その常勤性の確認資料の提示

- ・「名ばかり営業所」の排除

営業所について、その権利・利用関係、実態・帳簿の確認・提示

立入検査対象業者

- ・府の建設工事競争入札参加資格を有し、本府と契約実績があり、府が発注する建設工事の契約実績があり、建設業許可の更新を迎える府許可業者
- ・知事許可建設業者のうち特に必要と認められる者??

< 適用日 >

平成22年10月1日以降 建設業の許可更新申請を提出した府許可業者
問合せ先 指導検査課 Tel. 075-414-5222 Fax. 075-414-5243
Eメール: shido@pref.kyoto.lg.jp

京都市狭あい道路整備事業 / 建設工事事業部

京都市狭あい道路整備事業による申出、協議が平成22年9月1日より確認申請前に必要になりました。狭あい道路とは、巾4.00m未満の道のうち、建築基準法に基づいて京都市が指定した道路を（2項道路と呼ばれています）いい、建物を建てる場合は原則として道路中心線から2.00mの位置に敷地後退（セットバック）することが義務づけられています。道路が狭いと住環境の面で日照や通風が得られにくく、車両などの通行がしづらいことや、地震や火災の緊急時救助活動や火災が延焼しやすいという問題があります。そこで、道路中心線から後退することにより、安心・安全なまちづくり及び良好な住環境の形成を目指しています。

届出などを行うと、京都市より道路後退杭や、道路中心鉄（協議型のみ）が支給され設置をしていただきます。

後退部分の舗装整備費用の一部補助もあります。舗装整備費 5,100円 / m²、擁壁の撤去費用 4,700円 / m²、樹木の撤去・移設費用、擁壁の後退整備による新設費用を、京都市より補助金が支給されますのでご利用ください。

詳しくは建設工事事業部設計室か京都市都市計画局建築指導部建築指導課のホームページをご覧ください。また、後退部分の固定資産税・都市計画税が申告を行うことにより、固定資産税・都市計画税が非課税となる場合がありますので（分筆登記を行う必要はありません）詳しくは各区役所の固定資産税、都市計画税の担当部署へお問合せください。

「木の家」耐震改修推進会議が発足

防災の日の9月1日、東京で「木の家」耐震改修推進会議が発足しました。呼びかけ人は、養老孟司（東京大学名誉教授）、天野礼子（作家）、小池一三（町の工務店ネット代表）ら9氏。養老氏が議長、天野氏が議長代理、小池氏が企画委員長、徳本茂氏（全建総連）が事務局長に選ばれました。推進会議は、遅くない時期に起こるといわれる大地震で、阪神淡路大地震における「亡くなった人の92%が建物や家具の下敷きによる」という教訓を生かすために、住宅の耐震化を大きな国民運動にすることが目的です。

呼びかけ人アピールで、地域の工務店に関する要旨は次のとおりです。

京都第一法律事務所

TEL.075-211-4411(代)

URL <http://www.daiichi.gr.jp/> E-mail mail@daiichi.gr.jp

弁護士 秋山健司	弁護士 岩橋多恵	弁護士 藤井 豊	弁護士 水野彰子
弁護士 浅野則明	弁護士 大河原壽貴	弁護士 藤澤真美	弁護士 森川 明
弁護士 荒川英幸	弁護士 大島麻子	弁護士 村井豊明	弁護士 渡辺 馨
弁護士 飯田 昭	弁護士 奥村一彦	弁護士 村山 晃	弁護士 渡辺輝人
弁護士 糸瀬美保	弁護士 谷 文彰		



京都市中京区烏丸通二条上る時絵屋町280番地
マニユライプレース京都ビル4階



政府が掲げた「非耐震化住宅を5%以内」の目標は、地域の地道な取り組みを必要とし、地域の工務店、設計事務所、林業関係者が果たす役割が極めて大きい。

地域ごとに「“木の家”耐震改修推進会議」を興し、その地域で過去に起こった地震記録、地形・地質・地盤などを克明に調べ、その街の「地域防災地図」を作成することを呼びかけたい。また耐震に関する地域の支援制度の拡充を働きかけ、地域住民に向けては「声かけ運動」を起こし、診断と補強の「ローラー作戦」を展開することが、この運動を条件づける。

迫りくる地震対策一番に住宅の耐震化が挙げられ、その遅れが破壊的な災害を引き起こし、多大な経済負担を強いるのは目に見えている。より抜本的な政策が求められるとともに、一人一人の国民が、「よし耐震改修しよう」「これを機会に住まいを本格改修しよう」という行動をいかに呼べるかが、この運動の成否を決定づける。

アピールの全文を読みたい方は、インターネット (<http://sosakujo.exblog.jp/150529431>) が組合へ。

投稿 / 社会起業シリーズ

ISO26000(企業の社会的責任国際ガイド)と環境マネジメントシステム(2)

今回は、環境マネジメントシステム (ISO14001のような、第三者認証付きのシステム) は、「大きな公共、小さな政府」をビジョンとする、社会政策モデルでもあることについて歴史背景から述べた。

日本では、戦後たとえば社会保障政策が、公共事業による富の再分配システムと「会社の終身雇用制」によって肩代わりさせられてきたことから、「公共=官」「官対民」の意識が強く、「大きな公共のための、持続可能な社会政策」という側面が弱い。

環境政策においても、公害規制 (法規制強化、条例の上乗せ・横出し規制) によって生まれた「クリーナー・プロダクション」(公害防止装置を外付けするエンド・オブ・パイプ技術ではなく、原材料の選択から、工程廃棄物を燃料に転換するような製造工程そのものの革命で環境負荷を低減するイノベーションのプロセス技術) などの優れたシステム技術が、社会的には蓄積されてこなかった。今日、環境政策が「環境技術開発補助金」や「環境プラントへの補助金」「環境製品へのエコポイント」という非・持続可能的政策に収斂されているのもその結果であろう。

1990年代において、日本の地方自治体が一種のブームのようにISO14001の認証を取得した時期があったのは記憶に新しい。内容は庁舎の「紙・ごみ・電気」やごみ処理施設など直営施設の「環境負荷低減」がほとんどで、業務全体を貫く環境マネジメント事例 (例えば一般廃棄物処理業務を環境側面からマネジメントするには、委託業者・許可業者から排出者であり納税者である市民との環境コミュニケーションまで、社会システムとしての制度設計が必要だ) はあまり聞かない。

財政難から、いまISO14001の認証を取り下げている自治体が相次いでいるという。一部の事例 (長野県飯田市は、第三者認証を積極的に取り下げて「自己宣言」し、地域の人的資源=民間企業の内部監査員を活用した環境マネジメントを行っている) を除いて、持続可能な社会システムへとISO14001を深めているという報告は聞かない。

(つづく)

【環境マネジメントコンサルタント 杉原卓治】



木造住宅の限界耐力設計法 / CPD認定講習

現在、伝統工法による住宅は、一般に壁量を満足させることや仕口部分での金物の使用が義務づけられているため、耐震要素としては土壁が主体で金物をほとんど使用しない伝統的な木造軸組み構法の建物は事実上建築できない状況にありました。しかし、伝統的な木造軸組み構法の建物は大きな変形能力を持っています。すなわち、大きな地震動に遭遇しても粘り強く抵抗できる建物です。近年になって、木造建築本来の粘り強さを評価できる限界耐力計算法が告示されました。

今回、京都職業能力開発短期大学校との共同企画により、伝統的な木造建物の特徴を活かした設計が可能な限界耐力計算法による伝統的な木造建物の設計技術の講習会を開催します。すでにご案内していますが、お見逃しのないように再度ご案内いたします。お申込みは組織部まで。

日 程： 11月20日(土)・21日(日) 午前9時～午後4時
会 場： 雇用・能力開発機構 京都センター
受講料： 18,000円 (テキストは組合で用意します)
定 員： 10人

ビジネスセミナーのご案内

三井住友銀行グループのSMBCコンサルティングが主催しているセミナーです。

精神疾患による休職・復職判断

昨今、精神疾患が理由の休職者が増え、また復職しても再発して再度休職するなど各企業ともその対応に苦慮しています。精神疾患を理由に休職し復職する場合の対応について、具体的なケースを用いながら法律面より解説いたします。

日 程：11月25日(木)午後6時～8時30分
講 師：野口 大 (弁護士)
受講料：14,700円

1日でよくわかる年末調整の基礎実務

年末調整の計算方法を習得する最短コースの研修会です。所得税法の基本を理解したうえで、年末調整の仕組みと計算方法を1日でマスターします。実際の「扶養控除等申告書」「保険料控除申告書」「源泉徴収簿」等を取り上げながら、演習と解説により実務を身につけるのに最適です。

日 程：11月10日(水)午前10時～午後4時45分
講 師：高下淳子 (税理士・米国税理士 CFP)
受講料：33,600円

法人税の基礎知識

税務は、ちょっとした間違いやモレが思わぬトラブルを招く重要な実務ですが、簿記・

お写真のことは
お任せ下さい

竣工写真+α

まずはご一報、お待ちしております。

小幡豊写真事務所

TEL・FAX 075(492)7038

E-mail qqry5wr9@titan.ocn.ne.jp

〒603-8467 京都市北区鷹峯南鷹峯町6番地6

宇宙船地球号を
未来の子供たちへ

太陽光発電

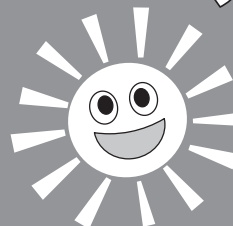

監・取付・メンテナンス

太陽光発電 施工実績11年
株式会社 近藤電業社
お問合せ 075-933-6229
(担当 木田)

〒612-8487
京都市伏見区羽束師菱川町336-19

近藤電業社

検索



経理に明るい人でも苦手という人が多いようです。独学で税務を習得するには、制度が年々変更になることもあり、複雑で大変な労力を要します。本セミナーでは、処理を適切に行わなかったために税務調査で指摘を受け、思わぬ税金負担が発生しやすい項目の法人税について、税制改正などの最新動向を交えて、その概要と間違えやすいポイントをわかり易く解説します。

日 程：11月25日(木)

講 師：松田 修 (松田会計事務所所長・税理士)

受講料：33,600円

【問合せ・申込み】 SMBCコンサルティング(株) 関西教育事業部
〒530-0005 大阪市北区中之島2-2-7 中之島セントラルタワー17階
Tel.0120-854380 Fax.0120-854370 (受付時間 平日9:00~17:00)

書籍紹介『資産としての住まい 三方良し住宅のススメ』

サブタイトルの「建てるなら、住むときも売るときも満足したい」の言葉をさらに掘り下げて、「買い手良し」「売り手良し」「世間良し」という近江商人の「三方良し」を、住まいづくりの真骨頂にすべき、と解説しています。

住宅事情が大きく変化し、住む側の住宅に対する考え方が違ってきています。増改築ではお金がかかり過ぎ、新築の費用と大差ないという判断から、建て替えを選択する人が今までは多かったのですが、そういうスクラップアンドビルドの考え方から、地球環境を守る考え方に住む人も変わりました。200年住宅の提唱にあらわれているように、国の施策も変わりました。

「これからは家をメンテナンスして長く住み続ける住まい方と、家族構成や住まい方の変化に合わせて他の家に移り住むという住まい方が、生まれてくるかもしれません」「そのためにも、しっかりとした家をつくり、メンテナンスをする」「質の高い、資産価値のある住宅が増えることは、環境的にも社会的にもよい循環を生む」。この循環が「三方良し住宅」といいます。

この本には、多様なライフスタイルに応じて長く住み続けていく方法と、その価値を高めていくさまざまなノウハウが事例を交えて載っています。これからの住まいづくりにかわる施工業者としても考えておかなければならないことがあり、一読の価値があります。著者は浦岡健志、落合雄二、菊池邦子、藤原昭夫、NPO法人家づくりの会。財団法人経済調査会発行。定価1,524円+税、5版、271ページ。

京都建設雇用改善推進大会のご案内

11月は「建設雇用改善推進月間」。大会では、雇用の改善について積極的に努力し、すぐれた成果を収めている中小建設事業所に対する表彰、テレビでおなじみの三反園訓氏(テレビ朝日コメンテーター)の講演などがあります。

日 時：11月24日(水)午後2時~4時20分

会 場：ルビノ京都堀川(京都市上京区東堀川通下長者町下ル) 平安の間

参加費：無料

【問合せ・申込み】 社団法人京都府建設業協会

〒604-0944 京都市中京区押小路通柳馬場東入橋町645

Tel.075-231-41614 Fax.075-241-3128

法律Q & A

自転車事故にご用心！

Q 先日友人が自転車で人身事故を起こしました。被害者はお年寄りで、後遺障害が残るようです。多額の賠償金を請求されて困っているようです。私も自転車で乗るので、事故が心配になりました。何か備える方法はないのでしょうか？

A 近年自転車事故が増加しています。運転するのに免許が要らない自転車ですが、道路交通法上は自動車と同じ「車両」として交通規制を受けています。そして、自転車と言えどもお年寄りや幼児にとっては「走る凶器」であり、時に死亡事故や後遺障害を残す重大な事故につながり、多額の賠償責任を負うことがあります。

自転車については、自動車の自賠責保険のような強制加入の保険がありません。そのため任意保険に加入して備える必要があります。最近では、こうした自転車事故の賠償責任を含む自転車事故に対応するファミリー交通傷害保険が登場しています。自動車の任意保険に付帯できる場合もあります。保険に加入される場合には、弁護士費用を補償する特約に加入しておけば、なお安心です。

また、より手軽に加入できる保険として、自転車の整備点検をしてもらった際に加入できる保険制度があります。限度額2,000万円の死亡・重度後遺障害に対する賠償責任保険金が付いています（第2種の場合）。自転車店で整備点検を受ける必要があります。整備点検の料金が必要となります。整備点検後「TSマーク」というシールを自転車に貼ってもらいます。有効期間は「TSマーク」に記載されている点検日より1年間です。保険加入の有無に関わらず、自転車事故においても損害の範囲や過失割合など複雑な法律問題を含みます。事故を起こした際は、まず弁護士にご相談ください。
(京都第一法律事務所 弁護士 藤井 豊)

葬祭マメ知識 / 葬儀・告別式への参列

「葬儀」は遺族・親族・特に親交のあった人たちが故人の冥福を祈る儀式であり、「告別式」は一般の縁者が故人との永別を惜むための儀式ですが、ほとんどの場合はこの二つの儀式を同時に行います。式への参列は遺族との交際関係によって次のようになります。特に故人や遺族の交際が広いために葬儀と告別式の時間を区切る場合もありますので、当日の式時には注意します。「親戚や特に親交のあった人」は、遺族との事前の相談によってなるべく早めの時間に式場へ伺って、儀式万端に手落ちのないように遺族に代わって色々な気配りをしなければなりません。葬儀が始まる時には祭壇前の席に着いて式の進行に従います。また、会葬御礼のための「立礼」を依頼されることもあります。
(協力：公益社)

永年の信用・まごころのご奉仕

葬祭センター



公益社

本社・京都市中京区烏丸通三条下ル ☎075(221)4000
フリーダイヤル ☎0120-00-4200 <http://www.koekisha-kyoto.com>

葬儀式場

北プライトホール (堀川黎明) 京都市北区黎明通堀川東入 ☎075(414)0420
中央プライトホール (五條大和大路) 京都市東山区五條通大和大路 ☎075(551)5555
南プライトホール (堀川八条) 京都市南区堀川通八条下西側 ☎075(662)0042
西プライトホール (五條西大路) 京都市右京区五條通西大路西入南側 ☎075(322)0042
烏丸プライトホール (因幡薬師) 京都市下京区烏丸高辻南入東入 ☎075(351)7724
宇治プライトホール (宇治模島) 宇治市模島町(文教大学前) ☎0774(20)0042
滋賀プライトホール (大津) 大津市朝日丘1丁目 ☎077(523)0042



各種技能講習 / 労基連

特定化学物質・四アルキル鉛

日 程：[学科] 11月24日(水)・25日(木)

会 場：京都市

受講料：8,400円、テキスト1,680円

酸素欠乏・硫化水素危険作業

日 程：[学科] 11月8日(月)・9日(火)・10日(水)

会 場：京都市

受講料：15,750円、テキスト2,310円

研削といし取扱

日 程：11月12日(金)・13日(土)

会 場：京都市

受講料：会員12,000円、一般15,000円、テキスト1,050円

プレス金型等取扱

日 程：11月19日(金)・20日(土)

会 場：京都市

受講料：会員13,000円、一般15,000円、テキスト1,050円

【問合せ・申込み】 (社)京都労働基準連合会 Tel. 075-321-2731 (社)京都南労

働基準協会 Tel. 075-611-8286 (社)京都上労働基準協会講習事務所 Tel. 075-

463-2735 京都下労働基準協会講習事務所 Tel. 075-561-5000

各講習会は、連合会のホームページ<http://www.kyoukiren.or.jp/>で確認できます。

ひとこと

ポートマッチ

ポートマッチという言葉がある。選挙でどの党やどの候補者に投票するかを判断しサポートする、インターネットのアンケートみたいなものだ。20項目ぐらいの争点になる政策があらかじめ準備されていて、その項目に賛成か反対かを入れていくと、自分の考えとどの政党やどの候補者の政策が一番近いかが判定される。

投票行動の第一は、好きな党か候補者があって、多くはそれで決めてしまう。ところが、最近は各党マニフェストがそろって政策で競い合うようになりはじめた。政策を比べて決める。しかし、実際に比較をするのはかなりむずかしい。膨大なマニフェストを全政党、全候補者を読み比べるのはエネルギーがいるし、似通った政策を比較するのは至難のことだ。

そのことをサポートしてくれるポートマッチは、総論的に判断材料を提供してくれる。もちろん、政策によっては重視の仕方人も人によってちがうから、その点も加味できるような仕組みになっている。例えば、消費税問題についてはもっとも重視したいが、議員数の削減問題はそれほどでもない、という人はそのことの強弱を加えられるわけである。

実際に開いて試してみた。おもしろいことに、もっとも近い政党が社民党で、次ぎが公明党、3番目が共産党、4番目が民主党、5番目が自民党という順序になった。意外な結果であった。しかし、これはある意味、自分の考えと投票行動の違いを自覚するうえで、考えさせられるものになった。政策重視と思いながら、実際は好きか嫌いかで投票している一面を覗かせたわけである。支持政党以外の党の政策を、きちんと吟味していないことを戒められているようにも思った。

いずれにしろ、マニフェスト選挙は政治に関心を持たずものになり、さらに政策を客観視できるポートマッチなるものを誕生させてくれたわけだから、有権者の政治参加での前進と捉えたい。

(雄)

作業主任者等各種講習 / 建災防

型枠支保工組立て等作業主任者

日 程：11月4日(木)・5日(金)

会 場：京都府中小企業会館

受講料：10,900円

石綿作業主任者

日 程：11月8日(月)・9日(火)

会 場：京都府中小企業会館

受講料：11,900円

有機溶剤作業主任者

日 程：11月15日(月)・16日(火)

会 場：京都府中小企業会館

受講料：10,700円

高所作業車技能講習

日 程：11月17日(水)・18日(木)

会 場：京都府中小企業会館

受講料：36,800円、一部免除34,800円

足場の組立て等作業主任者

日 程：11月25日(木)・26日(金)

会 場：京都府中小企業会館

受講料：10,600円

【問合せ・申込み】建設業労働災害防止協会 京都府支部

〒604-0944 京都市中京区押小路通柳馬場東入 京都建設会館別館内

Tel. 075-231-6587 Fax. 075-251-0058 受付時間：午前9時～午後5時

ホームページから講習予定、申込書が取り出せます。

<http://homepage2.nifty.com/KYO-KENSAI/>

堺市で狭小住宅の完成見学会

小さな住宅、狭い敷地での新築などを検討されている方向けの完成見学会です。実際に人が住んでおられる3階建て・二世帯住宅が見学できます。

日 時：10月30日(土)・31日(日) 午前10時～午後5時

会 場：大阪府堺市中区 (泉北高速「深井」駅)

参加費：無料

【問合せ・申込み】藤原・室 建築設計事務所 (担当 室) Tel. 06-6761-5577

ホームページ<http://www.aplan.jp/>



QTダンパー
クエイ・テクノ

新築・耐震リフォームに
木造住宅用制振ダンパー

新発売

効果的に揺れを抑えます

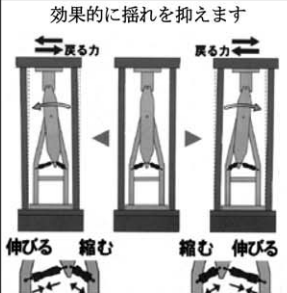

効果的に揺れを抑えます

伸びる 縮む 縮む 伸びる

□営業内容

- 建築・土木構造物の調査・診断・設計業務
- 建築・土木構造物の補修・補強工事
- 重要文化財・木造建築物の補修・強工事
- マンション・ビル大規模改修工事
- 耐震補強工事
- 建物の新築・リフォーム工事
- マンション・ビル管理業務



石山テクノ建設株式会社
一級建築士事務所

〒604-8411 京都市中京区聚楽廻南町1番地
TEL (075) 822-4377(代) FAX (075) 803-0417



<http://www.ishiyama-techno.co.jp>



理事会Report

9月定例理事会は、9月29日(水)午後7時から京都工業会館で、理事11人の出席で開催されました。

1. 「建築士トーク」(消費者向け勉強会) について
2. 職員アンケート集約について
3. 上半期総括と下半期計画について
4. 支部交流ソフトボール大会について
5. 講習会などの取り組みと役割分担について
6. 請負工事の発注規定について
7. 新組合員加入の審議について
8. 各事業報告
9. (株)サンキョーワークスの決算について
10. 講習会「限界耐力設計法」について
11. 第2回フリマ衣食住について
12. 第2回支部長会議の結果について
13. 会館売却について
14. その他



組合Diary

本部

- 10 / 5・6 高齢者雇用助成金説明会
- 10 / 5 チラシ講習会
- 10 / 6 法律相談日
- 10 / 7 環境委員会
- 10 / 14 もっこの会

支部

- 9 / 15 右京(役)・宇治(役)
- 9 / 22 北山(役)
- 10 / 4 洛中(役)
- 10 / 13 右京(役)



組合員名簿変更

支部		社名	変更箇所	新
伏見	637	(有)高松工業	社名代表	(株)高翔 古野 耕平
桂川	1068	(有)田代置店	代表	田代 正晴
洛中	159	(有)小林工務店	代表	小林 茂樹
洛西	233	(有)向日水道	代表	福富 勇作

全京都建設協同組合 メールアドレス一覧

川久保理事長	kawakubo@zenkyoto.jp
管理部	z-kanri@cocoa.ocn.ne.jp
設計室	sekkei@zenkyoto.jp
工事課・住宅設計課	z-koji@mocha.ocn.ne.jp
洛西センター	z-raksai@alto.ocn.ne.jp
洛南事務所	z-raknan@mocha.ocn.ne.jp

ホームページ <http://www.zenkyoto.jp/>

心をつなぐお手伝い

私たちはお客様の事業と運動に貢献する、パートナーでありたいと願っています。

印刷媒体、映像媒体、電子メディアの企画・制作、
イベント企画、DTP指導サービスの提供

 **株式会社 きかんしこむ**

〒601-8205 京都市南区久世殿城町330-1 TEL.075-935-1115(代) FAX.075-935-5100
E-mail: com@mediapark.co.jp <http://www.mediapark.co.jp>