

▶▶ 今月の主な記事

新加入組合員の ご紹介 2	事業部便り 2-3	組合員 訪問記 4	紀行 中国「チベット」 5	セミナーの お知らせ 7	業界情報 8
---------------------	--------------	-----------------	---------------------	--------------------	-----------

新ヒヤリハット報告 活用について

建設業労働災害防止協会は建設現場の新しい安全衛生活動の手法を考案しました。名称は「新ヒヤリハット報告」です。ヒヤリハットの発生状況や原因、災害になっていた場合のレベル、ヒヤリハットの背後要因として仕事の量的負担、心身の状態などを報告します。

回答の集計・分析からヒヤリハットを減少させると同時にヒヤリハットを事故や災害に繋げない安全な状態を維持する取り組みに役立てる方針です。

従来の安全衛生活動は、発生した災害やヒヤリハットの原因分析による災害の未然防止活動に重点を置いていましたが、今後はヒヤリハットを災害に至る前にリカバ

リーした成功事例として捉え、ヒヤリハットにとどまった理由や背景を詳細に調査していきます。個人の人間力や現場の組織力といった「レジリエンスカ」を高める活動につなげます。さらには働く人々の心身が健康であるようメンタルヘルス対策や働きがいを表すワーク・エンゲイジメントの向上につながる取組も併せて求めるものでもあります。

上記の考え方を実現するために取りまとめたものが「新ヒヤリハット報告活用マニュアル」であり、ヒヤリハット体験を集計・分析できる自動集計ソフト付きのマニュアルとして販売しています。



また建災防のホームページでも公開しているので、ぜひご覧になってください。

(<https://www.kensaibou.or.jp/>)



DJ的IT講座 (123)

新機種「iPhone13」発売と「5G」拡大

携帯電話（スマホ）の世界は次の時代をめざして模索中の感があります。近年、スマホは高機能化が進み、その普及も一巡して買い替え周期が長くなっているとの指摘がありますが、一方で、各キャリアの携帯通信料金値下げや「5G（第5世代移動通信システム）→高速・大容量・多接続・低遅延」への移行など、スマホ買い換え需要の要素も膨れています。

そんな中、9月下旬に発売開始されたのが、日本ではダントツの人気を誇るAppleのスマホ新機種「iPhone13」です。余程の高機能を求めなければ「Android携帯」の5G対応機種なら安価に手に入るのですが…。

何れにしろ、5G対応エリアは急ピッチで拡大中です。対応機種 iPhone12・13以前の人は要検討かもしれません。

ITメディア・プロデューサー 福井 文雄
(fukui@djlabo.jp / 株式会社DJ代表取締役)

新加入組合員のご紹介

9月1日より加入されました組合員さんをご紹介します。

株式会社セブンナイン 代表取締役 西崎吉文さんです。

建築工事業、また資材販売もされておりますので、何かお困りごとがございましたらお気軽にお声がけください。組合に入っていたいただいたにも関わらず、なかなか顔を合わせてご挨拶やご紹介ができないのが非常に残念です。今後は組合の一員として何卒よろしくお願い申し上げます。

コード	社名	代表者	工事内容	許可番号	所属
1190	株式会社セブンナイン 〒621-0007 亀岡市河原林町河原尻四ノ宮3番地 Tel 0771-29-0079 fax 0771-29-0179	西崎 吉文	建築工事業 資材販売	京都府知事 (般-1) 第042259号	新桂川支部

事業部便り

時代と共に進化する足場

総合事業部

足場の歴史は古く、古代エジプトのピラミット建設ではレンガや石礫などを積み上げた足場や木製の足場が使用されていたと言われていますが、日本では江戸時代の浮世絵に丸太足場が描かれています。

1950年から単管足場や枠組足場が使用されるようになり、1979年には株式会社大三機工商会(現、株式会社ダイサン)によってくさび緊結式足場(一側足場やかちこみ足場とも呼ばれる)の前身となる商品が開発されました。その後、くさび緊結式足場は様々なメーカーから発売され、組合でリースしている

三共タイプ(Cタイプ)の他、キャッチャータイプ(Aタイプ)・ビケタイプ(Bタイプ)と呼ばれる全部で3タイプのくさび緊結式足場が現在存在しています。

また平成15年以降、ガイドラインの制定や労働安全衛生規則の改定が施行される等、足場作業における安全基準が大きく変わり、枠とくさびのハイブリッドとも言われる更に進化した次世代足場に時代は移行しようとしています。Iqシステムやアルバトロス・ダーウィン等、耳慣れない名前の足場ですが約10社から次世代足場を出しています。次世代足場の共通事項と

して①先行手摺工法を使用②抜け止め機能の付いた手摺③クレーンによる大組、大払が可能が挙げられており、階高のピッチが1800m/m・1900m/mと高いので作業空間が広いというメリットも有ります。

安全性・環境・人に合わせ足場はどんどん進化しています。残念ながら組合に次世代足場は保有しておりませんが、外注取扱できますので是非お問合せいただければと思います。

総合事業部 田中昭江

各種仮設足場工事・仮設材リース

足場の組立から解体まで、一貫したサービスをご提供いたします！

足場組立のことならおまかせください！

経済産業省・官公需適格組合

全京都建設協同組合 E-mail : kizai@zenkyoto.jp

〒615-8165 京都市西京区樫原盆山 13-1 TEL : 075-392-0722

2021年度 受注増で売り上げ増も収益は悪化か

経営者によって見方は異なるが、建設需要が上向き条件として概ね共通しているのは「ワクチンの普及によりコロナ感染が落ち着くこと」が第一条件となっており、それにより景気や建設需要が増加することに期待する声が多く聞かれます。

足元で、新型コロナウイルスが建設業者の業績に与える影響として、「新型コロナウイルス感染症に対する企業の意識調査」では、改善の兆しが見えつつあります。新型コロナウイルスが自社の業績に対し「影響がない」と見込

む企業は26.7%と、調査を開始した2月の28.5%以来最大となったほか、「今後マイナスの影響がある」と見込む企業も10.9%とこちらも調査開始以来最小となりました。また、割合的に低いものの、「プラスの影響がある」と見込む企業は2.6%となり、こちらも同じく調査以来最大となりました。

官公庁工事は2021年度から始まっている「防災・減災、国土強靱化のための5か年加速化対策」により公共工事の増加が見込まれるほ

か、民間工事においても、ワクチンの普及により民間投資も回復すると予想されています。

しかし、受注単価の下落や資材価格高騰の声が多く聞かれるように、損益面は、引き続き人件費や資材価格の高止まりが見られるほか、スーパーゼネコンから中堅以下のゼネコンに至るまで受注競争は激化しており、工事採算の悪化が見込まれます。

(帝国データバンクより一部抜粋)

全京都建設協同組合

講習会のお知らせ

「経営計画を使い倒す」

～経営計画を活用して事業の成長を目指す～

補助金の申請や金融機関への提出など、作成することがゴールになって活用できていないこともあります。経営計画を事業の成長に生かすための方法等について、運用場面を中心に考え方や手法を説明・解説します。

日 程：2021年10月15日(金)19:30～

開催方法：Zoom(会場開催は状況により判断します)

講 師：中小企業診断士 山元 岳司 様



※山元先生には3回に分けて講習をしていただきます。

第2回：粗利率と向き合う～粗利率と向き合って利益を上げる～(11月中旬予定)
粗利率と向き合うことで利益を生み出す考え方を解説！

第3回：人を育てる～やる気を刺激する環境を整える～(12月中旬予定)
従業員に主体的な姿勢で行動してもらうための考え方や環境の整え方について解説！

組 合 員

～訪問記～



洛南支部 支部長 井上工務店を訪問!! 長年支部長をされている 井上 靖士さん

祖父から父親へ、父親から自分へと井上工務店を受け継いできました。組合は祖父の時代から加入しているので長い付き合いです。自分が顔を出すようになってからも10年は経つ。組合に顔を出しまもなく支部長となり現在に至っている。

城陽支部の支部長として活躍されておりましたが、組合員の縮小により城陽支部と木津川支部が合併し洛南支部へ、2019年度には宇治支部と洛南支部が合併して洛南支部が南部の組合員さんの支部へと変化していきました。

「合併前には会合に出てきてくれた人も合併によって顔を出さなくなったり、支部が大きくなることで影響が出ることもある。仕方がないが、やはり支部として多くの方と繋がりを持ち、交流ができる方が組合としても活気が出るのではないか」とおっしゃっていました。

一度疎遠になると参加しづらくなるのが現状です。コロナが落ち着き皆さんで集まることができた時、少しでも多くの方と顔を合わせて話したいとおっしゃっていました。

組合としても組合員さん企業を訪問することでご意見や組合への想いをうかがうこと、同時に支部へのサポート支援も進めていきたいと考えています。



井上工務店

現在はリフォームの仕事が主となっています。基本的には城陽や八幡、宇治方面を中心に活動しています。

代表取締役 井上 靖士

〒610-0121

京都府城陽市寺田北東西88

TEL : 0774-52-2136

FAX : 0774-52-2824

想定を超える大地震に耐える

SRF

震度 8 耐震

鉄筋コンクリート 鉄筋コンクリート +SRF

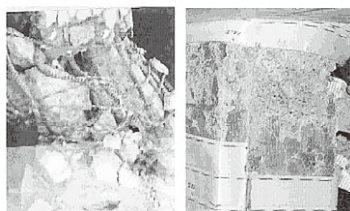

繰り返しの地震の揺れに強い「SRF工法」強靱で柔軟なポリエステル繊維製のベルトを巻きつけ・貼りつける耐震補強工法です。震度7クラスの揺れを数回加えても、倒壊しないだけでなく揺れも抑えることが確認されています。



石山テクノ建設株式会社

一級建築士事務所

〒601-8468 京都市南区唐橋西平垣町38-1
TEL (075) 682-4377(代) FAX (075) 682-4378



中国「チベット」

一人ぼっち旅行のおはなし

その⑥ チベット仏教寺院の話の巻

滞在中、ツアーガイドさんに伴われて数多くのチベット仏教寺院を訪れました。日本でこれまで見聞きしたことのある仏教寺院とはあまりに異なったチベット仏教寺院の、私が旅先で見えて参りました思い出話をさせてください。なお、一旅行者の感想が主ですので、学術的な信憑性や正確性は担保しておりません。ご了承ください。

ちなみに、チベットで寺院に入場するには外国人のみ入場料が徴収されます。これは信者がお布施に現金を持ち込む一方で外国人がほぼ全くお布施をしないからです。現地の信者は中国通貨の人民元札を大量に持参し、高名な人物・神仏の像のおわす台座や入れ物の設えの隙間に、その人民元札をせっせと挟んで回ります。その数たるや数十枚、大人気の像だと百枚に届くのではというほどに挟み込まれていました。隙間という隙間にギッチリ詰め込まれた人民元札は、定期的に僧侶が籠を持って回収にまわり、空いた隙間にまた別の信者が人民元札を挟む…というサイクルが繰り返されていました。

さて初めてのチベット仏教寺院は、旅の出発地点の西寧にて、夜行列車に乗る直前のお昼のことでした。その建築様式を一目見て咄嗟に「奈良の東大寺っぽい」と思ったのが素直な感想で、「仏教伝来の本流を辿るような心持ちだなあ」と興奮したのを覚えています。

ラサ到着後は、旧市街中心部にある『ジョカン寺』を訪れました。寺の門前広場で多くの信者が五体投地に勤しむ風景が印象的なお寺です。チベットを史上初



ジョカン寺門前で五体投地に勤しむ信者たち

めて統一したソンツェン・ガンポ王の二人の妃、ネパールから嫁いだ第一皇妃と、唐王朝より嫁いだ玄宗皇帝の息女、第二皇妃の文成公主がジョカン寺の建立に貢献した逸話が大変有名で、この二人の皇妃が熱心な仏教徒であったことが、チベットに仏教が広く浸透する契機になったと言われています。そのような謂(いわ)れのあるジョカン寺の敷地前には、漢王朝とチベット統一王朝の講和条約を宣言する石碑が今も残されています。歴史の変遷に思いを馳せずにはられない光景でした。



問答修行をするセラ寺の僧侶たち

修行中の僧侶達の問答合戦を見学できるので有名な『セラ寺』では、カメラ持込禁止なのにスマホ持込可能(理由は謎)の修行の場を見ることができました。青年の僧侶達はこれ見よがしに自説を披露している様子でしたが、一方で中年に差し掛かった風体の僧侶達は囁き合うかのようにゆったりと言葉を交わし合っているのが印象的でした。セラ寺はチベット仏教の一派を代表する寺院のひとつで、ひとくちに寺院とはいえ、僧侶の住居棟、修行場、宝物庫、鳥葬場など、沢山の施設を抱えた小都市のような雰囲気、寺院内を歩いていると、チベットのどこかの街に迷い込んだような気になりました。

マンダラを模して造られた『サムイエ寺』では、是非高所からお寺を拝見しようと、ツアー客一同ひいひい言いながら高台に登りました。そのあまりに立派な佇まいと周囲の風景に嘆息しつつ、旅の終わりに思い

を馳せました。

ところで、一概にチベット寺院では胸いっぱい芳醇なバターの香りを味わうことができます。境内には信者が持参した手製バターを差し入れる灯明があり、多くの信者が手作りバターを注ぎ込みます。また、バター製の彫像が飾られていることもあります。そのバター製の彫像は小さいものから、中に芯を入れた四方



曼荼羅を模したサムイエ寺の全景

数メートルを占有する巨大なものまであります。私が訪れたのは真冬だったので、一目見てバター製とは判別のつかない、極彩色の彫像を沢山見ることができました。常に焚かれ続けているバター灯明とバター彫像…鼻孔にとても刺激的な空間でした。

また一部のチベット仏教寺院では、密教信仰の仏像や仏画も見ることができました。ほぼ全裸の男尊と女尊がガッシリと抱き合っている大きな仏像がほの暗いところにデンデンと並べられ、スポットライトが当てられている様子はなかなか衝撃的で、まさにTHE☆密教という空気でした。チベットの宗教信仰の多彩さ、奥深さを垣間見る気持ちでした。

今回は駆け足で、ツアーを通して訪れたチベット仏教寺院のお話をさせていただきました。ご紹介できたお写真はごく一部ですので、ご興味のある方はインターネットで検索されてみてください。鮮やかなチベットの風景をご覧いただければ幸いです。

もうちょっとだけつく

光本瓦店有限会社 光本のり子

春夏秋冬

≡ Four Seasons ≡

〇〇の秋 到来

10月と言えば秋晴れ！夏のようなジメジメとした暑さではなく、空も空気も澄んだような気候の秋。

残暑の疲れが出てくるころですが、スポーツや読書、勉強にも励みやすい季節ではないでしょうか。10月、今年がオリンピックの関係で体育の日が7月に移動しています。必然的に10月は祝日がない月になってしまいました。カレンダーを見る時は祝日の赤日を探しがちです。

皆さまの周辺では運動会の開催が見送られていることだと思います。今の世の中、しょうがないと言えばそれまでですが、みんなで協力して作り上げることが少しずつ経験できなくなっていることに悲しさを覚えます。組合でも組合員さんと何かを成し遂げることができないこと、組合の在り方、組合員さんとの関わり、考えだすときりがありません。

組合員さんにとって何が正解で何が必要なのか日々考えさせられる毎日です。出口のないトンネルからいつ脱出することができるのでしょうか…。

小さな光を探し、希望をもって前に進んでいきたいですね。

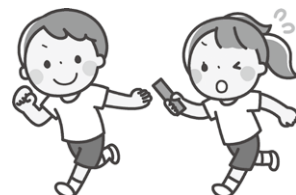

高齢のお客様に対する対応力向上セミナー

(高齢者あんしんサポート企業養成研修)

京都府内で約3300事業が受講済みの高齢者あんしんサポート企業養成研修が開催されています。認知症について、高齢のお客様の対応ポイントを学ぶことができます。

また受講後は「京都高齢者あんしんサポート企業」として専用のステッカーが贈呈されます。

「京都高齢者あんしんサポート企業」とは、特に特別なことはございませんが、日々の業務の中で、高齢者への見守りや認知症の方へ

の対応にご協力いただける“高齢者にやさしい企業や店舗”様という印になります。

全京都建設協同組合でも地域の見守り活動の一環として、本受講を終えております。認知症は年齢に関係なく発症します。高齢者、認知症の方のお気持ちや感情、また周囲の環境や関り方によって症状も変化するそうです。色眼鏡で対応するのではなく、一人の人として対応することが大優先だと感じます。

とても分かりやすく丁寧に研修を進めてくださいますので、ご興味がございます

ましたら、組合本部 日野(075-382-1021)、または下記記載の地域包括ケア推進機構までお問い合わせください。

※事前に予約が必要です。
(予約後に詳細などが送られてきます)



【開催日時・会場】

オンラインセミナー(Zoom)

日 程：2021年12月 6日(月) 14:00～16:00

京都府医師会館3階(リアル集合型)

日 程：2021年11月11日(木) 10:00～12:00
2022年 1月13日(木) 10:00～12:00

- 内 容：1. 高齢者の現状
2. 認知症サポーター養成講座(症状、行動、対応方法の良い悪いの例)
3. 高齢者や認知症の方への傾聴・接遇(特性や対応ポイントなど)

参加費：無 料

主 催：京都府・京都地域包括ケア推進機構(TEL：075-803-1037)

毎年10月は加入促進強化月間です。

詳しくはホームページへ
中退共 検索

お問合せはお気軽に
(独)勤労者退職金共済機構
中小企業退職金共済事業本部
TEL (03)6907-1234
FAX (03)5955-8211

パートタイマーさんや家族
従業員も加入できます

簡単
社外積立で
管理も簡単
納付状況や退職金試算額を
事業主に
お知らせします。

有利
掛金は
全額非課税
手数料もかかりません。

安全
国の制度
だから安心
新規加入や掛金を増額する
場合、掛金の一部を
国が助成します。

中退共の
退職金制度なら

社長の決断、
応援します。
退職金

建設ディレクター育成講座(初級) 建設ディレクター協会

建設ディレクター協会は第24期建設ディレクター育成講座(初級)を10月27日からオンラインで開催する。講座は、延べ8日間(1日6時間、計48時間)建設業マネジメントから建設業概論、施工管理、工事書類、積算、電子納品などを座学で学ぶ。受講対象者は、建設業に従事する若年層、女性社員、新規雇用者など。定員は25人。費用は33万円(税込)。建設ディレクターは、バックオフィスから現場を支援する新しい職域。現場と連携し工事書類業務を引き受け、時間外労働の軽減、コアな業務に集中できる環境整備に貢献する。建設企業内勤者のスキルアップや職域拡大を目的に育成講座を実施しているが、建設ディレクターの新規雇用に関する相談も増えてきたという。

下請指導ガイドライン 国交省

「社会保険の加入に関する下請指導ガイドライン」の改訂案を令和3年度中に作成する。

建設業団体の意見を踏まえ、4年度早々の改訂を目指す。ガイドラインには一人親方の「適正」「不適正」の線引きを盛り込む。適用開始の時期については、周知期間を含め別途検討していく。9月2日開催の「建設業の一人親方問題に関する検討会」で事務局として提示した。中間まとめによると、適正と考えられる一人親方の条件は、実務経験年数10年以上または職長クラスや建設キャリアアップシステムのレベル3相当以上の技量があることなど。対して適正でないと考えられる一人親方は、実務経験10年未満で建設キャリアアップシステムのレベル3未満の技量がない技能者。適正でないと考えられる一人親方については、社

員として雇用契約を締結し、社会保険の加入を促していくことになる。

災害協定のあり方見直し 4年度に実態調査 国交省

昨年の災害対応で待機中の建設会社の事務所や作業員が土砂崩れで被災したことを受け、災害協定のあり方などを見直す。

見直しに向けた検討は、3年度から始めており、これまでに地域の建設業団体への個別アンケートによる聞き取り調査などを実施している。調査結果を踏まえ、労災適用を確実にするための留意事項の整理・周知、補償をより充実・確保するための方策について、法定外労災保険の加入促進や災害協定の見直しを含めて検討していく。

4年度は災害協定の普及・活用状況、重機保有の実態などを調べるとともに、地域の災害対応力の強化に必要な改善策の検討を予定している。

現場見学をマッチング 若年者理解・定着促進事業 厚労省

出前授業や現場見学会を開きたい企業と学校をマッチングする「建設業若年者理解・定着促進事業」として、4年度の概算要求に事業費300万円を盛り込んでいく。建設業は、新規高卒就職者の3年目までの離職率が他産業よりも高い。就職先を決定する際、学生に仕事の内容や処遇が十分に伝わっていない恐れがある。こうした課題を踏まえ、平成30年度に始まった建設業若年者理解・定着促進事業では、業界と学生の「つなぐ化」を目指し、出前授業、現場見学会、意見交換会、インターンシップなどの機会を提供している。

軽天・ボード工事

-内装工事全般-



工事規模の大小や個人・法人を問わず素早く対応いたします

建物の内装に関わる施工一貫
軽天工事・ボード工事は
弊社におまかせください。

株式会社TRUST 京都府知事認可
(般-2)第42840号
〒616-8232 京都市右京区鳴滝蓮花寺町6-69
TEL/FAX 075-432-8736 Mobile 090-5889-2450

法律Q&A 生命保険契約照会制度

毎月第一水曜日
無料法律相談

Q 母に先立たれ実家に1人で住んでいた父が先日亡くなりました。父は生前私たちに対し、自分が死んだら保険金が出るように生命保険を掛けていると言っていました。しかし、実家からは生命保険に関する資料は何も見つかりませんでした。どうすれば調べることができるのでしょうか。

A 生命保険会社各社が加盟する「一般社団法人生命保険協会」に、加盟する各社に対しての生命保険契約の有無について調査依頼をすることができます。

調査依頼出来る場合とは、死亡、認知能力の低下等によって生命保険契約に関する手がかりを失った場合です。

調査依頼者となり得る者は、契約者及び被保険者の法定相続人、法定代理人、任意代理人、遺言執行者、3親等以内の親族などです。

手続きとしては、生命保険協会に申し込み、申請書類などが郵送で送られて来ますので、これに必要な事項を記載する等して提出することになります。調査依頼1回あたり3000円(税込)の手数料が必要で

この依頼を受ければ、生命保険協会は加盟の各生命保険会社に対し調査をかけ、生命保険契約の有無についての各社からの回答をとりまとめ、調査依頼者宛に送付してくれます(共済保険はこの制度の対象外となります)。

但し、この回答は、生命保険契

約の有無のみであって、生命保険契約の種類や、死亡給付金の額等の保険契約の内容については、生命保険協会の調査は及びません。これらの具体的内容については、さらに直接、当該の生命保険会社宛に問い合わせを行う必要があります。

また、保険証券は見つからなくとも、預貯金の口座からの引き落とし記録や、その他の資料などから分かる場合もあります。本調査依頼の手続きの件も含め、お気軽に弁護士にご相談ください。

（ 京都第一法律事務所 ）
 弁護士 森川 明

京都第一法律事務所

TEL.075-211-4411(代)

弁護士 秋山健司	弁護士 大河原壽貴	弁護士 高木野衣	弁護士 細田梨恵
弁護士 荒川英幸	弁護士 大島麻子	弁護士 高橋良太	弁護士 村山 晃
弁護士 飯田 昭	弁護士 大橋百合香	弁護士 谷 文彰	弁護士 森川 明
弁護士 糸瀬美保	弁護士 奥村一彦	弁護士 寺本憲治	弁護士 森田浩輔
弁護士 岩橋多恵	弁護士 尾崎彰俊	弁護士 藤井 豊	弁護士 渡辺輝人

建設協組の組合員さん、ご家族のご相談は初回無料です。
毎週木曜日10時~12時、1時~3時まで電話無料相談もあります。

0120-555-262

毎月第一水曜日 午後1時半~4時まで組合本部にて出張法律相談実施中(相談無料)

京都市中京区烏丸通二条上る時給屋町280番地
ヤサカ烏丸御所南ビル 4階

労基協の技能講習

●第一種衛生管理者受験準備講習

日程：11月17日(水)～19日(金)

会場：京都経済センター

受講料：16,500円(税込)

テキスト代：2,200円(税込)

●有機溶剤作業主任者技能講習

日程：12月14日(火)～15日(水)

受付開始：10月8日(金)9:00～

●玉掛け技能講習

学科日程：12月16日(木)～

17日(金)

実技日程：12月18日(土)

受付開始：10月8日(金)9:00～

●ガス溶接技能講習

学科日程：12月10日(金)

実技日程：12月11日(土)

受付開始：10月8日(金)9:00～

●乾燥設備作業主任者技能講習

日程：12月6日(月)～7日(火)

受付開始：10月8日(金)9:00～

●局所排気装置等定期自主検査者養成講習

日程：11月25日(木)～27日(土)

学科会場：京都経済センター

実技会場：三菱自動車工業(株)

受講料：29,700円(税込)

テキスト代：7,260円(税込)

【問合せ・申込み】

(公社)京都労働基準協会

Tel.075-321-2731

※連合会のホームページ

<http://www.kyoukiren.or.jp>



※受講申込者が少人数の場合は中止になることがありますのでご了承ください。

建災防の各種講習

●高所作業車運転技能講習

日程：11月25日(木)～26日(金)

会場：京都建設会館

受講料：38,550円(税込)

●足場の組立て等作業主任者技能講習

日程：11月9日(火)～10日(水)

会場：京都建設会館

受講料：11,120円(税込)

●フルハーネス型安全帯使用作業特別教育(6時間)

日程：11月30日(火)

会場：京都建設会館

受講料：8,630円(税込)

●職長・安全衛生責任者教育

日程：12月9日(木)～10日(金)

会場：京都建設会館

受講料：15,720円(税込)

●職長のためのリスクアセスメント教育

日程：12月10日(金)

会場：京都建設会館

受講料：8,390円(税込)

●巻上げ機(ウインチ)特別教育

日程：12月2日(木)～3日(金)

学科会場：京都建設会館別館

実技会場：京都府瓦工事協同組合

受講料：15,720円(税込)

【問合せ・申込み】

建設業労働災害防止協会

京都府支部

〒604-0944

京都市中京区押小路通柳馬場東入

京都建設会館別館内

Tel.075-231-6587

Fax.075-251-0058

受付時間：午前9時～午後5時

※ホームページから講習予定、申込書が取り出せます。

<http://kensaibo-kyoto.jp/>



※新型コロナウイルスの感染拡大状況により、各講習を中止させていただく場合がございますので、予めご了承ください

8月定例理事会

●8月定例理事会は8月30日(月)にラポール京都にて理事11名、監事2名の出席で行われました。

<協議事項>

第1号議案

全京都ハウジングの件

第2号議案

長島精工の件

第3号議案

事務組合移転について

第4号議案

新加入組合員 審議

<報告議案>

第5号議案

賦課金未払い社の件

第6号議案

月次報告

第7号議案

組合diary

組合日誌

本部

10/6 無料法律相談

10/15 支部長会議(講習会)

10/19 三役会議

10/28 定例理事会

支部

10/6 洛中

10/12 JIC

使用者も労働者も必ずチェック 最低賃金!!

京都府最低賃金が
令和3年10月1日からかわります。

時間額 **937円**
(28円引上げ)

京都府最低賃金は、セーフティネットとして、京都府内のすべての使用者及び労働者に適用されます。パートタイマー、アルバイト、臨時、嘱託などの雇用形態の別なく適用されます。

最低賃金制度の詳細は厚生労働省ホームページや特設サイトにてご確認ください。



編集後記

前述にもスポーツの秋とありますが、最近始めたのがゲームで行うフィットネス!

自宅でも運動を...ということでswitchの「リングフィットアドベンチャー」、「フィットボクシング」をGETしました。ジムに通っていたはずが、やはり筋肉痛。使う筋肉が違くと足も腕もパンパンです(笑)

どちらもストーリー性があり、音楽に合わせて体を動

かすことができるので、楽しく運動が可能です。運動不足で悩まれている方は是非ゲーム感覚ではじめてみてはいかがでしょうか。

継続は力なり。自分に言い聞かせて毎日楽しみながら健康な体を作っていきたいですね。



心をつなぐお手伝い

私たちはお客様の事業と運動に貢献する、パートナーでありたいと願っています。

印刷媒体、映像媒体、電子メディアの企画・制作、
イベント企画、DTP指導サービスの提供

株式会社 きかんしコム

〒601-8205 京都市南区久世殿城町330-1 TEL.075-935-1115(代) FAX.075-935-5100
E-mail: com@mediapark.co.jp https://kikanshicom.jp/

全京都建設協同組合 メールアドレス一覧

組 織 部	soshiki@zenkyoto.jp
建設工事事業部	koji@zenkyoto.jp
機 材 リ ース	kizai@zenkyoto.jp
(総 務)	soumu@zenkyoto.jp
洛南事務所	raknan@zenkyoto.jp

ホームページ <http://www.zenkyoto.jp/>



次世代足場の自社保有材導入しました



www.daytora.net

全ての仮設工事に対応できます

海外事業 DAYTORA VIETNAM CO.,LTD.

ベトナムでJAPAN QUALITYの足場組立解体レンタルサービス始めます。

ハノイ事務所

Số 12 Đồng Bát, Mỹ Đình 2, Nam Từ Liêm, Hà Nội

E-mail : info@daytora-vietnam.com

Website : <http://daytora-vietnam.com/>

足場工事 株式会社 DAYTORA

京阪機材センター

〒618-0091 京都府乙訓郡大山崎町円明寺門田8

TEL 075-958-4400 FAX 075-958-4700

大阪営業所

〒581-0056 大阪府八尾市南太子堂4丁目2-28

TEL 072-998-7851 FAX 072-998-7852

基礎工事 株式会社 デイトラ土木

〒618-0091 京都府乙訓郡大山崎町円明寺門田8

TEL 075-955-4455 FAX 075-958-4700