

▶▶ 今月の主な記事

事業部便り

2

新職員 自己紹介

3

23年度
通常総会のご案内

3

紀行 中国
「武陵源・鳳凰古城」

4

組合主催!! 日帰りカニ旅行を開催しました

天橋立にてカニフルコースを堪能

3月18日(土)に日帰りカニ旅行を開催いたしました。大人から子どもまで総勢26名の参加で賑やかな旅行となりました。

乗車場所は久保駅と京都駅。各自最寄りの場所で乗車をして貸切バスは天橋立方面へ向かいました。まずは宮津「ととまーと」内にある宮津カネマスという体験会場にて2組に分かれ、干物作り体験を行いました。カレーとタイの



干物体験中

お魚が置かれており担当の方の説明後、実際にお腹を開いて内臓を取り出し各自苦戦しながらも皆さん無事

に干物の形にすることができました。お店の方に蒸していただいている間、私たちはお待ちかねの昼食です。カニのフルコースを楽しみに昼食会場「天橋立よさの荘」へ向かいました。カニのお刺身から始まり、焼きガニ、お鍋、締めには雑炊とカニを堪能して口もお腹も満足の一言!! 甘いかにを堪能したあとは、干していただいた干物を受け取りに行きました。自分たちで作った干物は格別に美味しいと思います。帰って食するのが楽しみです。

朝は雨模様でしたが、気温は低いものの日差しが差し込み何とか昼からのクルージングを行うことができました。海の風を感じながらカモメにエサをあげ、普段体験



できない経験をたくさんさせていただきました。

参加してくださった組合員さん、ご家族の方たちと日帰りカニ旅行に参加ができ、お話ができたこととても嬉しく思います。参加者の皆さまが怪我なく、また楽しい時間を過ごすことができましたことに心より感謝申し上げます。

今回の反省点も踏まえながら今後も組合活動に力を入れてまいりますので、ご参加いただけると幸いです。

想定を超える大地震に耐える

SRF

震度 **8** 耐震

鉄筋コンクリート



鉄筋コンクリート +SRF



繰り返しの地震の揺れに強い「SRF工法」強靱で柔軟なポリエステル繊維製のベルトを巻きつけ・貼りつける耐震補強工法です。震度7クラスの揺れを数回加えても、倒壊しないだけでなく揺れも抑えることが確認されています。



石山テクノ建設株式会社

一級建築士事務所

〒601-8468 京都市南区唐橋西平垣町38-1
TEL (075) 682-4377(代) FAX (075) 682-4378

労災と特別加入のお話

組織部

こんにちは、組織部の伊藤です。

工事現場でケガをしたら労災申請をすることはみなさんご承知のことでしょう。しかし、労災の補償対象となる人は？ 使うのは元請の労災？ 下請の労災？ と問われると、曖昧な方が多いのではないのでしょうか。

今回は、労災の対象となる方と、申請に際して記入する労働保険番号のお話です。

【現場労災は元請事業主が加入】

建設工事の労災保険は、工事現場ごとに加入します。加入するのは元請の事業主です。したがって、労災申請書に記入するのは元請が加入している労働保険番号となります。

【被保険者は従業員(被用者)】

労災で補償を受けられるのは、従業員(被用者)です。これは、元請事業者の従業員であるか、下請事業者の従業員であるかを問いません。従業員は全員対象です。

【事業主は対象外】

従業員とは逆に、事業主は全員対象外です。元請事業主のみならず、下請事業主も対象外です。

【ここまでのまとめ】

- ①労災保険は元請事業主の労働保険番号で申請する
- ②労災の対象は従業員
- ③事業主は補償対象外

【事業主も特別加入していれば対象となる】

事業主は労災の対象外です。しかしここにも例外があります。特別加入をしていれば労災の対象となります。逆に言えば、事業主は特別加入していない限り労災の補償対象となりません。この場合、申請に際して使うのは自身が特別加入している労災保険です。元請事業主ならば元請事業主の、下請事業主ならば下請事業主の労災保険番号で申請をします。



【事業主についてのまとめ】

- ①元請であろうと下請であろうと、使うのは自身が特別加入している労災保険
- ②特別加入をしていない限り、元請・下請とも事業主は労災の対象にならない

【おわりに】

労災事故発生時のお問合せで多いのは、「下請事業主は元請に雇われているのだから、元請の労災が使える。」との誤解です。事業主である場合は、特別加入していなければ労災による補償対象外です。この機会に、ご自身と下請事業主様の労災特別加入の状況についてご確認してはいかがでしょうか。

軽天・ボード工事

内装工事全般



工事規模の大小や個人・法人を問わず素早く対応いたします

建物の内装に関わる施工一貫
軽天工事・ボード工事は
弊社におまかせください。

株式会社TRUST

京都府知事認可
(般-2)第42840号

〒616-0065 京都市右京区西院日照町86-6 おおやまビル3F
TEL/FAX 075-432-8736 Mobile 090-5889-2450

新職員 自己紹介

総合事業部リース事業

橋爪 薫

この度はご縁がありまして2月より総合事業部(リース事業)でお世話になることになりました橋爪薫と申します。私自身、まさか雇っていただけるとは思いもしなかったもので採用していただけたときは凄く嬉しかったです。雇っていただいたことに感謝し、期待を裏切らないよう頑張っていきたいと思

います。

今、私がお世話になってますリース事業では、組合員さんがリース機材を借りに来られます。リース機材を使用させていただいている組合員さんの名前と顔が次第にわかるようになってきましたし、面白い話をしていただける組合員さんもおられるので、楽しく仕事をさせていただいております。組合員さんの中でまだリース機材を利用したことないという方がおら



れましたら気軽に利用していただけたらと思いますし、どういう機材をリースしているのか気になる方がおられましたら気軽にお問い合わせください。

まだまだ経験も浅く未熟者ですが、よろしく願いいたします。

70歳まで働ける制度の導入検討

令和3年4月に施行された改正高年齢者雇用安定法では70歳まで働けるようにする「就業機会の確保」を努力義務としています。就業機会確保の具体的な措置として、定年制の廃止、定年の引き上げ、継続雇用制度の導入、創業支援などがある。建設業の他にも、「医療、

リテ

福祉」や「運送、郵便」など人手不足が深刻な産業で70歳までの就業機会を確保している企業が増えてきています。業種問わずに、規模の小さい企業ほど就業機会の確保措置を導入している傾向があり、高年齢者の活用を通じて、人出不足に対応していると言えそうです。

厚生年金は原則65歳から受給できることができます。それまでは働くことが必須になってきそうですが、建設関係の一人親方を含め、個人で事業をされている方は、定年は自分で決めることが多いように思います。健康第一で無理のない範囲で働んでいきたいですね。

23年度 全京都建設協同組合通常総会のご案内

日時：2023年5月26日(金)

総会：16時30分～ 懇親会：19時00分～

会場：都ホテル 京都八条

お忙しいとは存じますが、何卒皆様のご参加お待ちしております。

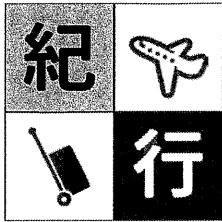

ぶりょうげん ほうおうこじょう
中国「武陵源・鳳凰古城」

一人ぼっち旅行のおはなし

その④ 水墨画の世界、武陵源観光2日目の巻

武陵源観光2日目の朝は、現地女子ガイドさんのスイーツ差し入れから始まりました。朝食をたらふく食べた上にてんこ盛りのシュークリームを詰め込んで、2人で張家界国家森林公园へ再び向かいました。

森林公園のお山の麓に到着してすぐに雨模様になりました。「傘持ってないよ」と言うので「大丈夫。合羽売りがすぐ出てきます」とガイドさんが言うや否やどこから現れたのか合羽を売る人々が道のあちらこちらに現れ始めました。その風景に呆気を取られているうちに観光客達はその有象無象の合羽売り達に群がり始め、それぞれの値段交渉と売買成立の掛け声が飛び交い始めました。「どれにするか決めないと売り切れですよ」とガイドさんに押され、比較的品質の良さそうな合羽を売るオジサンに当^Xりをつけ1枚購入しました。

森林公園の入場券を持っていると、公園敷地内の無料バスに乗ることができます。それを利用して山頂付近を目指すことにしてバス乗り場に行くと、とんでもない人数の待機客が列を連ねていました。当時はGW休暇を利用して中国を訪れていたのですが、ガイドさんによると中国でも大型連休だったようで、現地の様子はまるで民族大移動のようでした。鉄柵で区画整理された待機列にぎゅうぎゅうに詰め込まれジリジリと過ごす時間は緊張感があって、何かとんでもない脅威から逃げる際に駅や空港で人が押し合いへし合いになるパニック映画みたい…と妄想するに十分な風景でした。この押し合いへし合い感が残さねばなるとビデオに納めました。御覧になりたい方は筆者までご連絡ください。なお、このとき筆者は奇跡的にバ

スの最前列シートに陣取り、他の皆さんが門戸開放したバスに突撃して行く様子を高みの見物で楽しんでいましたが、残念ながら購入したての合羽は人波に揉まれ押され破損しました。殉職するの速い。

お山の上では話題のアバター岩を拝みました。映画が公開されるまではもっと奥ゆかしい印象の渋いお名前だったようですが、ハリウッド映画に使用されて一躍有名になったが為に本当に“アバター岩”というお名前になってしまったそうです。自然の風雪に曝され形成されてきた武陵源の風景は未だにその様相を変化させ続けていて、今見られる風景が永劫拝見できるわけではありません。ガイドさんによると最近崩落した岩もあったとのことでした。また、そのあまりに圧巻の景色に興奮して写真撮影にのめり込むあまりに観光客の落下事故が絶えないそうです。

天然水墨画の絶景を満喫した後、親しくなったガイドさんとお別れの時が近づいてくると明日の段取りを彼女が提案してくれました。「明日は私の友達の結婚式なんですけど一緒に行きますか？ 一人で鳳凰古城に行ってもらうの心配です」なんやそれめっちゃ行きたい!!と垂涎もののご提案でしたが、鳳凰古城も長年憧れてきた土地でした。彼女の提案を丁寧に断りしてメッセージアプリの連絡先を交換して別れました。食事を共にして沢山お喋りして、同世代女子ガイドさんとの二人旅はとても楽しいものでした。翌朝の鳳凰古城行き長距離バスのチケットを購入して、いよいよ明日は鳳凰古城です。

つづく

光本瓦店有限会社 光本のり子



法式=フランス式、泡芙=シュークリーム



山頂で食べる屋台の串焼きブライスレス



画角に納まってくれないでっかい武陵源

法律Q&A 共有と民法改正

毎月第一水曜日
無料法律相談

Q 1年前に父が亡くなり、3人の子が相続人でしたので、実家の不動産を兄、私、妹の持分が3分の1ずつの共有にしました。ところが、兄は半年前から所在不明になってしまいました。

兄の持分を私がい取り取ることが出来ますか。また、実家を売りたい場合はどうでしょうか。

A 令和3年の民法改正が今年の4月1日から施行され、共有関係も大きく変わります。

共有関係を解消する方法として、従来は現物分割と競売分割が定められていました。しかし、1つの建物を現物で分けることはできません。

他の共有者に代償金を支払ってその持分を取得する賠償分割を認めた最高裁判決もありますが、どのような場合に認められるのか、どのようにして代償金を支払わせるのかなどについての規定がなく、不明確でした。

今回の改正では、代償金の支払いを負担させて他の共有者の持分を取得する代償分割も明文化されました。したがって、兄が所在不明であることを証明して代償分割を求める裁判を起こすことも可能ですが、そのためには妹も被告とする必要があります。

改正民法では、兄のように所在等が不明な共有者がいる場合に、あなたの申立てがあり、3か月以

上の一定期間内に兄など所在等不明共有者から異議申立がなく、あなたが裁判所の決定額を供託すれば、兄などの持分をあなたに取得させる裁判ができるようになりました。

また、第三者の買受人がいて、妹も売却に同意している場合には、あなたが兄の持分を直接買受人に売却することも可能になりました。あなたの持分にしてから売却するという2度手間を省略したものです。

（ 京都第一法律事務所 ）
弁護士 荒川英幸

ビル用サッシ設計・施工

アルミ製建具
スチール建具
ステンレス製建具
アルミ金物



京滋不二サッシ株式会社

京都市山科区小山西御所町5-8

TEL: 075-593-7563 FAX: 075-593-1684

Mail: keijifuji_1010@ia9-itkeeper.ne.jp

労基協の技能講習

●玉掛け技能講習

学科日程：5月11日(木)～12日(金)

実技日程：5月13日(土)

学科会場：京都経済センター

実技会場：(株)島津製作所

紫野工場

受講料：22,000円(税込)

テキスト代：1,650円(税込)

●フォークリフト運転技能講習

学科日程：6月1日(木)・※2日(金)

※普通自動車運転免許

の無い方のみ

実技日程：6月6日(火)～

8日(木) [1班]

実技日程：6月13日(火)～

15日(木) [2班]

学科会場：京都経済センター

実技会場：三菱ロジスネクスト(株)

受講料：35,200円(税込)

テキスト代：1,650円(税込)

●特定化学物質及び四アルキル鉛等作業主任者技能講習

日程：5月18日(木)～19日(金)

学科：京都経済センター

受講料：12,100円(税込)

テキスト代：1,980円(税込)

●酸素欠乏・硫化水素危険作業主任者講習

日程：7月26日(水)～28日(金)

会場：京都経済センター

受講料：19,250円(税込)

テキスト代：2,310円(税込)

【問合せ・申込み】

(公社)京都労働基準協会

Tel.075-353-3503

※連合会のホームページ

<http://www.kyoukiren.or.jp>

※受講申込者が少人数の場合は中止になることがありますのでご了承ください。



※新型コロナウイルスの感染拡大状況により、各講習を中止させていただく場合がございますので、予めご了承ください

建災防の各種講習

●足場の組立て等作業主任者技能講習

日程：5月18日(木)～19日(金)

会場：京都建設会館

受講料：13,981円(税込)

●建築物建築物等の鉄骨組立て等作業主任者技能講習

日程：6月29日(木)～30日(金)

会場：京都建設会館 別館

受講料：14,179円(税込)

●木造建築物の組立て等作業主任者技能講習

日程：6月5日(月)～6日(火)

会場：京都建設会館 別館

受講料：13,871円(税込)

●高所作業車運転技能講習

日程：5月24日(水)～25日(木)

会場：京都建設会館 / (株)スカイ

ワーク京都伏見営業所

受講料：49,577円(税込)

●職長・安全衛生責任者教育

日程：6月15日(木)～16日(金)

会場：京都建設会館

受講料：18,469円(税込)

●フルハーネス型安全帯使用作業特別教育

日程：6月12日(金)

会場：京都建設会館

受講料：11,209円(税込)

【問合せ・申込み】

建設業労働災害防止協会

京都府支部

〒604-0944 京都市中京区

押小路通柳馬場東入

京都建設会館別館内

Tel.075-231-6587

Fax.075-251-0058

受付時間：午前9時～

午後5時

※ホームページから講習予定、

申込書が取り出せます。

<http://kensaibo-kyoto.jp/>



12条点検をドローンで！！

建築基準法12条が改正されドローンの使用が推奨されており、

外壁調査・屋上点検にドローンを利用することで時間も費用も大幅に削減できます。



ドローンを使った外壁調査なら
株式会社 エム・アール・ピー

2月定例理事会

●2月定例理事会は2月27日(月)にラポール京都にて理事10名、監事1名の出席で行われました。

<報告議案>

第1号議案

今期の組合事業状況

第2号議案

池田事案(公判延期)

第3号議案

月次報告

第4号議案

組合diary

組合日誌

本部

4/20 三役会議

5/1 定例理事会

支部

4/7 新京(支部総会)

4/14 洛中(支部総会)

4/20 新桂川(支部総会)

12/15 新京(忘)

4/13 右京(支部総会)

4/14 北山(支部総会)

4/22 洛南(支部総会)

4/14 JEC(支部総会)

4/22 JEC(支部総会)

編集後記

新年度、新学期が始まりましたね！

新学期と言えば、ついに娘が中学生です。登校は私服から制服へ。小学校の卒業式では多くの子どもたちが袴を着て晴れ舞台に立っていました。自分の時代とは違い、カラフルで華やかな可愛い姿が印象的でした。予約から始まり着付け、セット…当日は式に入るまで気持ちがバタバタとしていたのは言うまでもありません(笑)大事な良い思い出ですね。

中学の入学式ではがらりと雰囲気も変わり、大人びた姿に成長を感じ日々親離れを実感しているところです。新しい友達をつかったり、部活動に励んで貴重な青春生活を送ってほしいですね！

京都市教育委員会は中学校の全員給食実施の検討に入ると新聞で拝見しましたが、現在は家庭からの弁当と学校給食か選べるようになっています。我が子が通っている間には変化はなさそうです…親の負担や温かい給食が食べ

られるよう今後、全員給食が実現されると良いですね。

組合では新職員さんを迎えて気持ち新たに23年度がスタートします。組合員の皆さまと交流を深めながら各支部活動も活発にしていきたいと考えておりますので、組合活動並びに支部活動にご参加いただけると幸いです。



心をつなぐお手伝い

私たちはお客様の事業と運動に貢献する、パートナーでありたいと願っています。

印刷媒体、映像媒体、電子メディアの企画・制作、
イベント企画、DTP指導サービスの提供

株式会社 きかんしコム

〒601-8205 京都市南区久世殿城町330-1 TEL.075-935-1115(代) FAX.075-935-5100
E-mail: com@mediapark.co.jp https://kikanshicom.jp/

全京都建設協同組合 メールアドレス一覧

組 織 部	soshiki@zenkyoto.jp
建設工事業部	koji@zenkyoto.jp
文 化 財	bunkazai@zenkyoto.jp
機 材 リ ー ス	kizai@zenkyoto.jp
(総 務)	soumu@zenkyoto.jp

ホームページ <https://zenkyoto.jp/>

足場のことならおまかせください

全京都建設協同組合では、幅広い商品を取り揃えています！

枠・くさび式足場材、フェンスなど仮設材から、
脚立やトイレまで幅広い商品を在庫しております



在庫等のお問い合わせは
機材リース課まで

機材リース課

TEL : 075-392-0722

FAX : 075-392-0755

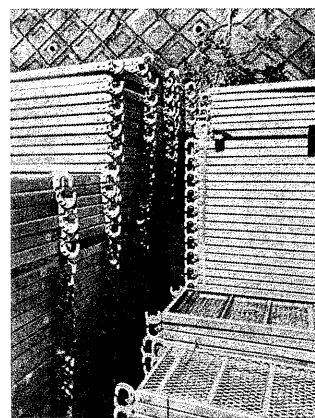

建設工事事業部

TEL : 075-382-1021
FAX : 075-394-3201

事務代行

TEL : 075-382-1023
FAX : 075-394-3201

文化財事業部

TEL : 075-392-0722
FAX : 075-392-0755

全京都建設協同組合

〒615-8165 京都市西京区榎原盆山13-1

TEL : 075-382-1021

FAX : 075-394-3201

組織部(代表)