

▶▶ 今月の主な記事

年に一度の
組合員健康診断
2京都市中小企業等
総合支援補助金
3認知症は高齢者だけの
病気ではありません
4紀行
中国「ウイグル」
5

コロナ禍での金融・融資事情

今後の返済状況・企業の業績は回復傾向にあるのか

新型コロナウイルスの影響を受けた倒産の増加や、円安による原油など原材料価格の上昇とそれに対する価格転嫁の動き、感染再拡大や原材料の供給不足による生産活動の停滞等、先行きの下振れリスクは強くなっています。

政府の中小企業対策は、私的整理の積極活用や円満な廃業支援、返済条件の変更などの支援が続けられており、これまで金融機関による実質無利子・無担保(ゼロゼロ)融資によって資金繰りが支えられた企業は少なくありません。「ゼロゼロ融資」は、返済できなかった場合、その全額を信用保証

協会が肩代わりする仕組みになっており、政府の財源を裏付けとしているため、手を挙げやすい企業は多かったようです。「ゼロゼロ融資」は当初より返済を据え置けることができる仕組みになっています。そこが安定のポイントになっており、据置期間は3年を選択している企業が多く、いち早く「ゼロゼロ融資」を受けた企業は、今夏から来春にかけて返済が始まるのが想定される中で、業績の回復が遅れ、返済負担が重くのしかかる中小企業は今後加速度的に増加することが予想されています。

「私的整理」の活用を含めた抜

本的な経営改革に取り組む必要性が強まっていますが、コロナ禍で業績が悪化した企業が実効性のある経営改善計画を策定することは容易ではなく、事業に行き詰まる経営不振企業が増加する懸念が強まっています。

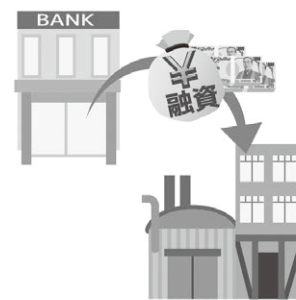

ビル用サッシ設計・施工

アルミ製建具
スチール建具
ステンレス製建具
アルミ金物



京滋不二サッシ株式会社

京都市山科区小山西御所町5-8

TEL:075-593-7563 FAX:075-593-1684

Mail: keijifuji_1010@ia9-itkeeper.ne.jp

埋蔵文化財の発掘調査について

先日、埋蔵文化財の発掘調査に関してニュースが出ていました。

そのニュースではかつて桂川など3つの川が合流し、水運の拠点として栄えたとされる京都市伏見区の遺跡の発掘調査で、弥生から明治まで、およそ2000年にわたる遺構が確認されたとのことでした。

しかも地下4メートルから1メー

ルの地層に、弥生から明治までの10層にわたる遺構が確認され、拠点の歴史はおよそ2000年におよぶことがわかったということです。

私も長く埋文担当として協力させて頂いておりますが、一つの現場で10層の遺構が出た現場は覚えがなく非常に珍しいことです。新型コロナウイルスの影響でここ最近現場

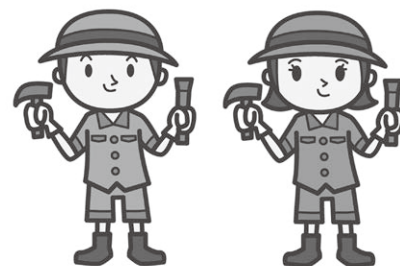

説明会もなかなか開催されませんが、いつか調査員の方に詳しく話を聞いてこようと思っています。(T)

組合共済事業

年に一度の組合員健康診断のお知らせ

企業や組織には、従業員の心身の健康を守る義務があります。労働安全衛生法第44条では、企業や組織はそこで働く従業員に健康診断を実施しなくてはならないと定められています。また仕事をするためには健康な身体が不可欠です。従業員の健康管理は、経営者側が果たさなくてはならない義務といえます。

組合では提携している病院が4つあり、組合員さん、従業員さん、

ご家族の皆さま対象で健康診断を受けていただけます。自分は大丈夫と思っても見えない部分は専門家にしか分かり得ません。皆さまの健康のためにも毎年の健康診断実施をご検討ください。

現在も多くの組合員さんにご利用いただいています。組合に頼んでいないという方も、健康診断をご検討中の方も組合員様には費用補助がございますので、ぜひ組合を通してご利用ください。

法定健診から半日ドックまで幅広い選択肢がございます。詳しくは事前にFAXでお送りした「組合員定期健康診断のご案内」をご覧ください。組合組織部 日野まで (TEL: 075-382-1021) お気軽にお問合せください。



12条点検をドローンで！！

建築基準法12条が改正されドローンの使用が推奨されており、外壁調査・屋上点検にドローンを利用することで時間も費用も大幅に削減できます。



ドローンを使った外壁調査なら
株式会社 エム・アール・ピー

京都市中小企業等 総合支援補助金

(売上が減少した事業者向け)

コロナ禍や原油価格・物価高騰等の影響を受けておられる事業者の皆様を支援！

売上が減少している事業者の皆さまに燃料費や光熱費、原材料費、人件費、事務所等家賃、資金調達コスト等事業の継続に要する経費に幅広く活用いただける補助金です。

対象者

京都市内に本店または主たる事務所を有する中小企業、小規模事業者、フリーランスを含む個人事業者で、令和4年4月～9月の間におけるいずれの月(対象月)の売上が、平成31年4月～令和3年9月の間における、対象月と同月

の売上高と比較して30%以上減少している方。

補助上限額

法人 10万円
個人事業者 5万円

補助率

10/10

補助対象期間等

令和4年4月1日(金)～同年9月30日(金)に支払、納品等がなされた経費

申請方法

1者1回限り申請可能
支払、納品等がなされた後に、申請いただく「事後申請方式」

申請期限

令和4年10月31日(月)

お問合せ先

京都市中小企業等総合支援
補助金事務局
(9時～17時：土日祝日除く)
050-2018-8102
または
0570-023-107

ホームページは SSL/TLS非対応のままでも 大丈夫でしょうか



SSL/TLS = 【暗号化通信】とは、Webサーバー間のデータ通信を暗号化する技術で、閲覧者がメールフォームに登録する情報やCookie(クッキー)と呼ばれるホームページの閲覧情報等を、安全にやりとりできるようになります。サイトをSSL/TLS化するとWebブラウザのアドレスバーに表示されるURLが「https」に変更されます。

 暗号化されている安全なサイト
https://△△△△△△△△

暗号化されていないリスクがある
サイト

 保護されていない通信
www.▲▲▲▲▲▲▲▲

 保護されていない通信
http://www.○○○○○○○○

ホームページをSSL/TLS化していないと、情報漏洩や改ざんなどセキュリティ面のリスクやページが正しく表示されない可能性、表示速度の低下が考えられます。

セキュリティの向上や閲覧者の信頼を獲得するためにも、SSL/TLS化は必須といえます。皆さまも一度自社のホームページを確認してみてくださいはいかがでしょうか。

ひとりで悩んでいませんか？

認知症は高齢者だけの病気ではありません

認知症とは、いろいろな原因で脳の細胞が損傷を受けたり、働きが悪くなることで、認知機能が低下し、さまざまな生活のしづらさが現れる状態を指しますが、原因となる病気(アルツハイマー病や脳こうそく・脳出血など)によって治療方法が異なります。

65歳未満で発症すると若年性認知症と呼ばれ、老年性の認知症に比べ、病状の進行が早いとされる一方、更年期障害やうつ病など他の病気と思い込み、診断までに時間がかかってしまうことも少なくありません。おかしいなと思ったら、早期に受診してください。

また老化によるもの忘れとは異なります。

老化によるもの忘れ	認知症
体験の一部を忘れる	体験全体を忘れる
ヒントがあれば思い出せる	ヒントがあっても思い出せない
人や場所、時間はほぼ正しく認識できる	人や場所、時間を正しく認識しにくくなる

ご家族・身近な人のもの忘れが
気になりはじめたら…

認知症による変化は、本人より周りが先に気づく場合も多いものです。家族や身近な人がチェックしてみてください。

- 同じことを繰り返し言ったり、何度も話したり尋ねたりする。
- しまい忘れや置き忘れが増えたり、財布・通帳・衣類などを盗まれたと人を疑う。
- 料理・片付け・計算・運転などのミスが多くなった。
- 約束の日時や場所を間違えるようになった。
- 「このごろ様子がおかしい」と知り合いから言われるようになった。
- 怒りっぽくなるなどの性格変化や反社会的な行動をしてしまう。など一部チェック例

認知症は誰でもかかる可能性のある身近な病気です。一人ひとりが認知症を正しく理解し、地域で支え合っていくことが大切です。些細なことでも心配なことがございましたら下記電話番号までご相談ください。



京都府認知症コールセンター
0120-294-677

京都府若年性認知症コールセンター
0120-134-807

受付時間：月曜日～金曜日
10時～15時

想定を超える大地震に耐える

SRF
震度 **8** 耐震

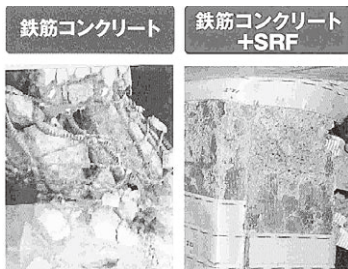

繰り返しの地震の揺れに強い「SRF工法」
強靱で柔軟なポリエステル繊維製のベルトを巻きつけ・貼りつける耐震補強工法です。
震度7クラスの揺れを数回加えても、倒壊しないだけでなく揺れも抑えることが確認されています。



石山テクノ建設株式会社
一級建築士事務所

〒601-8468 京都市南区唐橋西平垣町38-1
TEL (075) 682-4377(代) FAX (075) 682-4378



中国「ウイグル」

一人ぼっち旅行のおはなし

その④ カシュガル観光 ～後編～

ウイグル最大規模のモスク、エイティガール寺院を一通り見て回った後、現地人ガイドさんの案内でカシュガル古城内にある喫茶店に行きました。たしかに飲食店で、店内のお客さんは皆一様に茶を嗜んでいらっしゃいましたが、喫茶店というよりはサロンといった風情でした。お茶と軽食をいただきながらお喋りをするというのはまさに喫茶店なのですが、いかにせん(?)、日本人観光客以外は皆さんゴリゴリ(?)のウイグル人男性(中年～ご高齢)でした。床にびっしりと敷き詰められた絨毯の上に座布団を敷いて、もこもことした冬用帽子をかぶった髭面のオジちゃん方があちこちで輪になり茶をすすり干し果物を食す空間は、私の知る喫茶店ではありませんでした。その空間があまりにエキゾチックでモジモジしていたら、先客の皆さんは思いのほか気さくに迎え入れてくださり、狭い座布団の上でお尻をつめつめ、座談を囲む場を設けてくれました。毛足のみっしりした絨毯と暖房と、そこにぎっしり詰まったおっちゃん達の熱気で、喫茶店の中は暖かく快適でした。かまびすしいほどに観光開発された感のあるカシュガル古城内の中に、地元民の詰めかける洒落っ気のないお店もあるんだなあ～と、表向きでは分からないものだと感じました。ちなみに軽食とはいえ、羊肉の串焼き、麺料理なども提供されました。食事の持込みも可で、果物やナン、肉餡の入ったお焼き饅頭なども昼食の卓(床)に並べられました。昔ながらの雰囲気浸っていたら、お支払用に支付宝(アリペイ)のQRコードを表記した紙を見つけて少々複雑な気持ちになりました。

昼食後、カシュガル古城を後にして、東方のトルファンに向かう列車に乗るために駅に向かいました。中国の各地方を代表するような大きな鉄道駅(京都駅、大

阪駅のような)では、日本の鉄道駅と異なり入場に際し手荷物・身体検査が行われます。カシュガル駅でも当然この検問が行われたのですが、当時政情不安で厳戒態勢だった地元当局の検問はそれなりに厳しいものでした。スーツケースの中に仕舞いこんでいた免税店特売の美容液を没収されそうになり、「シャンシュエイ?」と係官に尋ねられ、「香水か?」と訊かれているのは分かるものの「違います」とスマートには言えずガイドさんに助けを求めたり、大きくて立派な一眼レフカメラをお持ちだった同じツアーの参加客の方は、撮影内容を全て検閲されていたりしました。なおガイドさんによると香水は政府の贅沢禁止令によって検閲対象になっていたそうです。理由はよく分かりません。

長距離移動ながら標高差のない鉄道旅は気楽なもので、狭い3段ベッドさえ我慢できれば平和なものでした。共用の廊下にて爆音で動画視聴をする人に文句を言ったり、お菓子を売りに来るおばちゃんの手をしたりしているうちに、翌朝、トルファンに到着しました。朝とはいえ、北京時間を標準時にしている中国の西域トルファンの朝は真っ暗でした。またトルファン駅でも検問は厳戒態勢で、外国籍の乗客は別途入境手続きのためにパスポートのスキャン、顔写真の撮影、指紋の提出を求められました。寒くて暗くて緊張感のある検問を出た後、ガイドさんに連れられて食へに行った駅横の飲食店の牛肉麺の味は、わが生涯におけるベスト牛肉麺と言っても過言ではありません。食後はホテルに向かって一休み、いよいよ次回、歴史遺産テンコ盛りのトルファン観光です。

つづく

光本瓦店有限公司 光本のり子



絨毯もこもこ喫茶店



雄大過ぎる車窓の風景



パクチーとネギもりもり牛肉麺

一人親方の安全衛生対策 「町場」の工事が課題に 厚労省

一人親方の災害防止に関する検討会で、戸建ての改修など「町場」の工事での安全衛生対策が議論された。石綿の飛散・ばく露防止対策や足場の適正利用に必要な経費について、特に小規模な建築工事で施主の理解を得ることが困難な実態を説明し、対策を求めた。

安衛経費確保の前提となる、元請けとの書面による契約を「しない」と回答した一人親方の割合がゼネコン・住宅メーカーと比べて地元工務店・不動産会社の方が大きかった。その上で、ゼネコンの現場と比べて「町場の現場の安衛対策意識が低い」とする声があったことを説明した。特に個人が発注者となるような工事では、足場の設置や、石綿の飛散・ばく露防止対策に必要な経費についても理解を得ることが難しい実態があるとした。石綿含有建材の事前調査など法に基づく規制であっても、発注者・元請けが必要性を認識していない事例もあった。安全パトロールの体制強化に加え、継続的な広報活動により安衛対策の必要性を国民に根付かせるべきとの考えを示した。

宅建業法の「登録講習」修了証明 オンライン化検討 国交省

宅地建物取引業法に基づく宅建業の従事者向けの「登録講習」で、修了者証明書の交付をオンライン化する。修了者は証明書を指定試験機関に提出すれば、宅建士試験を受ける際に5問の回答を免除することとされており、このための手続きもオンライン化したい考えだ。

登録講習は、宅建士資格のない宅建業従事者を対象に、宅地建物取引に関する実用的な知識を伝えるもの。既に受講申し込みと講習の受講はオンライン化されている。

建設業許可・経審の電子化 経済新聞

令和5年1月から運用が始まる建設業許可と経営事項審査の電子申請システムについて、知事許可では大阪、京都、兵庫、福岡の4府県で申請受付の開始時期が「未定」となっている。他の団体では東京都を除く42道県で1月から電子申請システムによる受け付けを始める。電子申請システムについては、国土交通省は全許可行政庁統一のシステムとして構築。建設業許可や経審などの申請手続きを電子化し簡素化することで、申請者と許可行政庁双方の負担軽減を目指している。システムの費用は、初期費用を国交省、維持・管理費を国交省と都道府県が担う。国交省では令和5年1月から電子申請システムによる申請受付を始める方向で都道府県と調整している。

建設業取引適正化推進期間 法令遵守ガイドライン活用 国交省

10月～12月の3ヵ月間を「建設業取引適正化推進期間」とし、建設業法令の順守や適正取引を建設業界に広く呼びかけていく。推進期間の実施要領には、中央建設業審議会が勧告した「工期に関する基準」の周知や、資材価格高騰への対応として「建設業法令遵守ガイドライン」を活用することなどを新たに明記。都道府県と主な建設業団体に通知した。

推進期間では国交省、都道府県、建設業適正取引推進機構が協力し合い、建設業取引の適正化に関する講習会や立ち入り検査などを実施している。新たに盛り込んだ資材価格高騰への対応では、適正な請負代金の設定と、適正な工期の確保、下請け代金の支払い手段について明記した「建設業法令遵守ガイドライン」の活用を促すこととする。



法律Q&A 最期のむかえ方

毎月第一水曜日
無料法律相談

Q 終活を考えています。どのようなことをすればいいでしょうか。また、意思表示が困難な状態になりそうな場合の遺言の残し方など教えてください。

A 人生には必ず終わりが来ます。そこで、心配なのは、死亡までの生活をどのようにするのか、死後の財産の分配や葬儀方法、遺骨の保管や供養などについて、いろいろ考えたことをどのような方法で残しておけるのかです。一般的に使われているものを紹介します。

【死後事務委任契約】

ご本人さんと弁護士が、私的に契約を締結します。様々な内容が盛り込めます。例えば、最後の時はどこでどのように迎えたいか(自宅か、病院その他の施設の特

定、介護への希望など)、葬儀のやりかた、納骨はどこにするのか、形見分け、ペットの引受、など種々雑多なものについて希望を盛り込み、実行してもらうよう契約できます。死後事務委任契約となっていますが、なくなる前までの事務も委任できます。これを書いておけば、ひとまず安心できるでしょう。また、財産の処分方法も書き入れることは可能ですが、この部分は遺言としての効力を持つ形式を取る必要があります、財産の分割方法は遺言書も書くことをお勧めします。

【遺言書の作成】

遺言書は、近年法改正があり書き方(財産目録は自筆でなくても良い)や自筆の遺言書の保管方法(法務局で保管可能)が便利になりました。遺言書は基本的に財産の

分割を記載するものです。それ以外の事項は、書いてもいいですが、単なる願望の記載とみなされます。この願望部分は死後事務委任契約が便利かと思えます。書き方は、自筆証書遺言、秘密証書遺言、公正証書遺言の形式があります。「自筆」・「秘密」の形式は、いずれも自署し、日付を入れます。「秘密」は自署した遺言書を封筒に密封する形式です。公正証書遺言は、証人2人をたて、公証役場で作成します。

近年は、病院で入院中、字が書けない、公証役場に行けないという人の相談が大変多くなっており、是非、弁護士に御相談ください。

（ 京都第一法律事務所 ）
弁護士 奥村一彦

京都第一法律事務所

TEL.075-211-4411(代)

弁護士 秋山健司	弁護士 岩橋多恵	弁護士 高木野衣	弁護士 細田梨恵
弁護士 荒川英幸	弁護士 大河原壽貴	弁護士 高橋良太	弁護士 村山 晃
弁護士 飯田 昭	弁護士 大島麻子	弁護士 谷 文彰	弁護士 森川 明
弁護士 糸瀬美保	弁護士 奥村一彦	弁護士 寺本憲治	弁護士 森田浩輔
	弁護士 尾崎彰俊	弁護士 藤井 豊	弁護士 渡辺輝人

建設協組の組合員さん、ご家族のご相談は初回無料です。
毎週木曜日10時~12時、1時~3時まで電話無料相談もあります。

無料電話
相談 0120-555-262

毎月第一水曜日 午後1時半~4時まで組合本部にて出張法律相談実施中(相談無料)



京都市中京区烏丸通二条上る蒔絵屋町280番地
ヤサカ烏丸御所南ビル 4階

労基協の技能講習

●玉掛け技能講習

学科日程：12月15日(木)～16日(金)

実技日程：12月17日(土)

学科会場：京都経済センター

実技会場：(株)島津製作所
紫野工場

受講料：22,000円(税込)

テキスト代：1,650円(税込)

●フォークリフト運転技能講習

学科日程：12月1日(木)

実技日程：12月6日(火)～8日(木)
12月13日(火)～15日(木)

学科会場：京都経済センター

実技会場：三菱ロジスネクスト(株)

受講料：35,200円(税込)

テキスト代：1,650円(税込)

●ガス溶接技能講習

学科日程：11月25日(金)

実技日程：11月26日(土)

学科会場：京都経済センター

実技会場：京都職業能力開発促進センター
受講料：13,200円(税込)

テキスト代：880円(税込)

●有機溶剤作業主任者技能講習

日程：12月21日(水)～22日(木)

会場：京都経済センター

受講料：12,100円(税込)

テキスト代：1,980円(税込)

●第一種衛生管理者受験準備講習

日程：11月7日(月)～9日(水)

会場：京都経済センター

受講料：15,400円(税込)

テキスト代：2,200円(税込)

●建築物石綿含有建材調査者講習

日程：12月12日(月)～13日(火)

会場：京都経済センター

受講料：44,000円(税込)

テキスト代：5,280円(税込)

【問合せ・申込み】

(公社)京都労働基準協会

Tel.075-353-3503

※連合会のホームページ

<http://www.kyoukiren.or.jp>

※受講申込者が少人

数の場合は中止にな

ることがありますの

でご了承ください。



※新型コロナウイルスの感染
拡大状況により、各講習を
中止させていただく場合が
ございますので、予めご了
承ください

建災防の各種講習

●足場の組立て等作業主任者技能講習

日程：11月24日(木)～25日(金)

会場：京都建設会館

受講料：11,120円(税込)

●高所作業車運転技能講習

日程：11月17日(木)～18日(金)

学科会場：京都建設会館

実技会場：(株)スカイワーク京都
伏見営業所

受講料：38,550円(税込)

●フルハーネス型安全帯使用作業特別教育

日程：11月30日(水)

会場：京都建設会館

受講料：8,630円(税込)

●巻上げ機(ウインチ)特別教育

日程：12月15日(木)～16日(金)

学科会場：京都建設会館別館

実技会場：京都府瓦工事協同組合

受講料：15,720円(税込)

【問合せ・申込み】

建設業労働災害防止協会

京都府支部

〒604-0944 京都市中京区

押小路通柳馬場東入

京都建設会館別館内

Tel.075-231-6587

Fax.075-251-0058

受付時間：午前9時～午後5時

※ホームページから講習予定、
申込書が取り出せます。

<http://kensaibo-kyoto.jp/>



軽天・ボード工事

-内装工事全般-



工事規模の大小や個人・法人を問わず素早く対応いたします

建物の内装に関わる施工一貫
軽天工事・ボード工事は
弊社におまかせください。

株式会社TRUST

京都府知事認可
(般-2)第42840号

〒616-0065 京都市右京区西院日照町86-6 おおやまビル3F

TEL/FAX 075-432-8736 Mobile 090-5889-2450

8月定例理事会

●8月定例理事会は8月30日(火)にZoomにて理事8名、監事1名の出席で行われました。

<協議議案>

第1号議案

サービスとの債権の件

第2号議案

支部長会議報告

(洛南事務所の件)

<報告議案>

第3号議案

月次報告

第4号議案

組合diary

組合日誌

本部

10/13 支部長会議

10/17 ~ 18

石綿含有建材調査者

講習会(組合員限定)

10/18 三役会議

10/27 定例理事会

支部

10/4 JIC(役)

10/5 洛中(役) + Zoom

10/7 新京(役)

10/28 北山

組合員情報の更新について

組合では組合員さんからお伺いしている企業情報を管理しています。情報に変更があった場合は変更届をご提出いただいています。

毎年、総会時期になりましたら決算書類や出欠確認・議決書をお送りしていますが、企業情報の確認書も一緒に同封させていただきます。各企業さまで確認していただき、変更点がございましたら変更内容を記入のうえご返送ください。

また内容の変更はその都度行われると思っておりますので、変更の事由が発生しましたら組合組織部までご連絡のほどよろしくお願いいたします。

正しい情報を管理するためにも皆様のご協力、ご理解のほどよろしくお願い申し上げます。

編集後記

昨年は暑い夏が長引いて急にダウンが必要な冬に突入。“秋”を飛ばしてしまった年でした。なんとも不思議な2021年でしたが、今年は大雨の影響もあり朝晩の冷

え込みが例年よりも早いように思います。9月上旬には起床時や帰宅時に秋の訪れを感じていました。

春に続き、過ごしやすい季節だ

と思いますが、秋は夏の疲れが出てくるころでもあります。体調には十分気をつけて残り3ヵ月も乗り切っていきましょう。

心をつなぐお手伝い

私たちはお客様の事業と運動に貢献する、パートナーでありたいと願っています。

印刷媒体、映像媒体、電子メディアの企画・制作、
イベント企画、DTP指導サービスの提供

 株式会社 **きかんしコム**

〒601-8205 京都市南区久世殿城町330-1 TEL.075-935-1115(代) FAX.075-935-5100
E-mail: com@mediapark.co.jp https://kikanshicom.jp/

全京都建設協同組合 メールアドレス一覧

組 織 部	soshiki@zenkyoto.jp
建設工事事業部	koji@zenkyoto.jp
文 化 財	bunkazai@zenkyoto.jp
機 材 リ ー ス	kizai@zenkyoto.jp
(総 務)	soumu@zenkyoto.jp
洛 南 事 務 所	raknan@zenkyoto.jp

ホームページ <https://zenkyoto.jp/>



次世代足場の自社保有材導入しました
全ての仮設工事に対応可能



www.daytora.net

関東営業所開設しました

海外事業 **DAYTORA VIETNAM CO.,LTD.**

ベトナムでJAPAN QUALITYの足場組立解体レンタルサービス始めます。

ハノイ事務所

Lot2c1,Nam Trung Yen,Trung Hoa ward,Cau Giay district,Hanoi.

E-mail : info@daytora-vietnam.com

Website : <http://daytora-vietnam.com/>

足場工事 株式会社 **DAYTORA**

京阪機材センター

〒618-0091 京都府乙訓郡大山崎町円明寺門田8
TEL 075-958-4400 FAX 075-958-4700

大阪営業所

〒581-0056 大阪府八尾市南太子堂4丁目2-28
TEL 072-998-7851 FAX 072-998-7852

◎ 関東営業所

〒340-0114 埼玉県幸手市東3丁目26-1
TEL 0480-53-3282 FAX 0480-53-3283

基礎工事 株式会社 **デイトラ土木**

〒618-0091 京都府乙訓郡大山崎町円明寺門田8
TEL 075-955-4455 FAX 075-958-4700